



CHIAPAS
GOBIERNO DEL ESTADO



COMISIÓN ESTATAL
DE CONCILIACIÓN Y ARBITRAJE
MÉDICO DEL ESTADO DE CHIAPAS
GOBIERNO DE CHIAPAS

21120- COMISIÓN ESTATAL DE CONCILIACIÓN Y ARBITRAJE MÉDICO
430 DEL ESTADO DE CHIAPAS

CUENTA PÚBLICA ESTATAL

INFORMACIÓN FINANCIERA

SEGUNDO TRIMESTRE

EJERCICIO FISCAL

2022

INFORMACIÓN FINANCIERA

GOBIERNO CONSTITUCIONAL DEL ESTADO DE CHIAPAS
SECRETARÍA DE HACIENDA
SUBSECRETARÍA DE EGRESOS
SIAHE - CONTABILIDAD
SISTEMA CONTABLE 2022
BALANZA DE COMPROBACION ACUMULADA

Fecha: 30/06/2022

COMISIÓN ESTATAL DE CONCILIACIÓN Y ARBITRAJE MÉDICO DEL ESTADO DE CHIAPAS.

DEL 1 DE ENERO AL 30 DE JUNIO DE 2022

NUMERO	CUENTA NOMBRE	SALDOS INICIALES		MOVIMIENTOS		SALDOS FINALES	
		DEL 1o. DE ENERO DE 2021		DEL MES DE DICIEMBRE		AL 31 DICIEMBRE DE 2020	
		DEUDOR	ACREEDOR	DEBE	HABER	DEUDOR	ACREEDOR
1111	Efectivo	0.00		43,000.00	39,511.17	3,488.83	
1113	Bancos/Dependencias y Otros	1,195,600.56		968,524.41	1,621,979.54	542,145.43	
1115	Fondos con Afectación Específica	1,098,190.33		2,317,538.58	2,985,579.89	430,149.02	
1122	Cuentas por Cobrar a Corto Plazo	0.00		169,874.66	169,852.83	21.83	
1241	Mobiliario y Equipo de Administración	102,882.58		0.00	0.00	102,882.58	
2111	Servicios Personales por Pagar a Corto Plazo		0.00	37,817.41	56,921.38		19,103.97
2112	Proveedores por Pagar a Corto Plazo		630,606.29	626,967.62	0.00		3,638.67
2117	Retenciones y Contribuciones por Pagar a Corto Plazo		188,801.47	400,948.69	278,350.11		66,202.89
2119	Otras Cuentas por Pagar a Corto Plazo		214.42	0.00	108.31		322.73
2249	Otros Pasivos Diferidos a Largo Plazo		219,834.25	0.00	0.00		219,834.25
3211	Resultados del Ejercicio (Ahorro/ Desahorro)		1,012,215.41	1,012,215.41	0.00	0.00	0.00
3221	Resultados de Ejercicios Anteriores		345,001.63	709,738.18	1,012,215.41		647,478.86
4223	Subsidios y Subvenciones		0.00	0.00	2,317,538.58		2,317,538.58
4399	Otros Ingresos y Beneficios Varios		0.00	2,215.33	3,370.31		1,154.98
5111	Remuneraciones al Personal de Carácter Permanente	0.00		953,806.47	199,973.78	753,832.69	
5113	Remuneraciones Adicionales y Especiales	0.00		714,945.31	10,066.53	704,878.78	
5114	Seguridad Social	0.00		95,723.08	0.00	95,723.08	
5115	Otras Prestaciones Sociales y Económicas	0.00		158,373.00	5,259.00	153,114.00	
5116	Pago de Estímulos a Servidores Públicos	0.00		6,400.00	0.00	6,400.00	
5121	Materiales de Administración, Emisión de documentos y Artículos Oficiales	0.00		90,504.10	0.00	90,504.10	
5122	Alimentos y Utensilios	0.00		3,455.90	0.00	3,455.90	
5124	Materiales y Artículos de Construcción y de Reparación	0.00		2,961.53	0.00	2,961.53	
5131	Servicios Básicos	0.00		27,907.27	0.00	27,907.27	
5132	Servicios de Arrendamiento	0.00		101,013.28	18,113.21	82,900.07	
5133	Servicios Profesionales, Científicos y Técnicos y Otros Servicios	0.00		104,409.06		104,409.06	
5135	Servicios de Instalación, Reparación, Mantenimiento y Conservación	0.00		52,847.82		52,847.82	
5137	Servicios de Traslado y Viáticos	0.00		94,520.59		94,520.59	
5139	Otros Servicios Generales	0.00		20,887.00		20,887.00	
5599	Otros Gastos Varios	0.00		2,245.35		2,245.35	
8211	Presupuesto de Egresos Aprobado	0.00			5,070,010.59		5,070,010.59
8221	Presupuesto de Egresos por Ejercer	0.00		5,737,266.22	2,427,754.41	3,309,511.81	
8231	Modificaciones al Presupuesto de Egresos Aprobado	0.00			433,843.11		433,843.11
8241	Presupuesto de Egresos Comprometido	0.00		2,661,166.93	2,661,166.93	0.00	
8251	Presupuesto de Egresos Devengado	0.00		2,661,166.93	2,661,166.93	0.00	
8261	Presupuesto de Egresos Ejercido	0.00		2,661,166.93	2,661,166.93	0.00	
8271	Presupuesto de Egresos Pagado	0.00		2,427,754.41	233,412.52	2,194,341.89	
SUMAS :		2,396,673.47	2,396,673.47	24,867,361.47	24,867,361.47	8,779,128.63	8,779,128.63

FORMATOS - CONAC



GOBIERNO CONSTITUCIONAL DEL ESTADO DE CHIAPAS
COMISIÓN ESTATAL DE CONCILIACIÓN Y ARBITRAJE MÉDICO DEL ESTADO DE CHIAPAS.

SISTEMA CONTABLE 2022
ESTADO DE SITUACIÓN FINANCIERA
AL 30 DE JUNIO DE 2022

Página 1 de 1
30/06/2022

ACTIVO			PASIVO		
	2022	2021		2022	2021
Activo Circulante			Pasivo Circulante		
Efectivo y Equivalentes	975,783.28	2,293,790.89	Cuentas por Pagar a Corto Plazo	89,268.26	819,622.18
Derechos a Recibir Efectivo o Equivalentes	21.83	0.00	Documentos por Pagar a Corto Plazo	0.00	0.00
Derechos a Recibir Bienes o Servicios	0.00	0.00	Porción a Corto Plazo de la Deuda Pública a Largo Plazo	0.00	0.00
Inventarios	0.00	0.00	Pasivos Diferidos a Corto Plazo	0.00	0.00
Almacenes	0.00	0.00	Fondos y Bienes de Terceros en Garantía y/o Administración a Corto Plazo	0.00	0.00
Estimación por Pérdida o Deterioro de Activos Circulantes	0.00	0.00	Provisiones a Corto Plazo	0.00	0.00
Otros Activos Circulantes	0.00	0.00	Otros Pasivos a Corto Plazo	0.00	0.00
Total de Activos Circulantes	975,805.11	2,293,790.89	Total de Pasivos Circulantes	89,268.26	819,622.18
Activo No Circulante			Pasivo No Circulante		
Inversiones Financieras a Largo Plazo	0.00	0.00	Cuentas por Pagar a Largo Plazo	0.00	0.00
Derechos a Recibir Efectivo o Equivalentes a Largo Plazo	0.00	0.00	Documentos por Pagar a Largo Plazo	0.00	0.00
Bienes Inmuebles, Infraestructura y Construcciones en Proceso	0.00	0.00	Deuda Pública a Largo Plazo	0.00	0.00
Bienes Muebles	102,882.58	102,882.58	Pasivos Diferidos a Largo Plazo	219,834.25	219,834.25
Activos Intangibles	0.00	0.00	Fondos y Bienes de Terceros en Garantía y/o Administración a Largo Plazo	0.00	0.00
Depreciación, Deterioro y Amortización Acumulada de Bienes	0.00	0.00	Provisiones a Largo Plazo	0.00	0.00
Activos Diferidos	0.00	0.00			
Estimación por Pérdida o Deterioro de Activos no Circulantes	0.00	0.00	Total de Pasivos No Circulantes	219,834.25	219,834.25
Otros Activos no Circulantes	0.00	0.00			
Total de Activos No Circulantes	102,882.58	102,882.58	Total del Pasivo	309,102.51	1,039,456.43
Total del Activo	1,078,687.69	2,396,673.47			
			HACIENDA PÚBLICA/PATRIMONIO		
			Hacienda Pública/Patrimonio Contribuido		
			Aportaciones	0.00	0.00
			Donaciones de Capital	0.00	0.00
			Actualización de la Hacienda Pública/Patrimonio	0.00	0.00
			Hacienda Pública/Patrimonio Generado		
			Resultados del Ejercicio (Ahorro/Desahorro)	122,106.32	1,012,215.41
			Resultados de Ejercicios Anteriores	647,478.86	345,001.63
			Revalúos	0.00	0.00
			Reservas	0.00	0.00
			Rectificaciones de Resultados de Ejercicios Anteriores	0.00	0.00
			Exceso o Insuficiencia en la Actualización de la Hacienda Pública/Patrimonio		
			Resultado por Posición Monetaria	0.00	0.00
			Resultado por Tenencia de Activos no Monetarios	0.00	0.00
			Total Hacienda Pública/Patrimonio	769,585.18	1,357,217.04
			Total del Pasivo y Hacienda Pública/Patrimonio	1,078,687.69	2,396,673.47

DR. ARIOSTO RUIZ NIÑO
COMISIONADO ESTATAL

L.A.E. NOE ROBLES PERIANZA
JEFE DE LA UNIDAD DE APOYO ADMINISTRATIVO

"Bajo protesta de decir verdad declaramos que los Estados Financieros y sus notas, son razonablemente correctos y son responsabilidad del emisor".

SISTEMA CONTABLE 2022
ESTADO DE SITUACIÓN FINANCIERA
AL 30 DE JUNIO DE 2022

ACTIVO	2022		2021		PASIVO	2022		2021	
Activo Circulante					Pasivo Circulante				
Efectivo y Equivalentes	975,783.28	2,293,790.89			Cuentas por Pagar a Corto Plazo	89,268.26	819,622.18		
Efectivo	3,488.83	0.00			Servicios Personales por Pagar a Corto Plazo	19,103.97	0.00		
Bancos/Tesorería	0.00	0.00			Proveedores por Pagar a Corto Plazo	3,638.67	630,606.29		
Bancos/Dependencias y Otros	542,145.43	1,195,600.56			Contratistas por Obras Públicas por Pagar a Corto Plazo	0.00	0.00		
Inversiones Temporales (hasta 3 meses)	0.00	0.00			Participaciones y Aportaciones por Pagar a Corto Plazo	0.00	0.00		
Fondos con Afectación Específica	430,149.02	1,098,190.33			Transferencias Otorgadas por Pagar a Corto Plazo	0.00	0.00		
Depósitos de Fondos de Terceros en Garantía y/o Administración	0.00	0.00			Retenciones y Contribuciones por Pagar a Corto Plazo	66,202.89	188,801.47		
Otros Efectivos y Equivalentes	0.00	0.00			Otras Cuentas por Pagar a Corto Plazo	322.73	214.42		
Derechos a Recibir Efectivo o Equivalentes	21.83	0.00			Documentos por Pagar a Corto Plazo	0.00	0.00		
Inversiones Financieras de Corto Plazo	0.00	0.00			Otros Documentos por Pagar a Corto Plazo	0.00	0.00		
Cuentas por Cobrar a Corto Plazo	21.83	0.00			Porción a Corto Plazo de la Deuda Pública a Largo Plazo	0.00	0.00		
Deudores Diversos por Cobrar a Corto Plazo	0.00	0.00			Porción a Corto Plazo de la Deuda Pública Interna	0.00	0.00		
Ingresos por Recuperar a Corto Plazo	0.00	0.00			Porción a Corto Plazo de Arrendamiento Financiero	0.00	0.00		
Deudores por Anticipos de la Tesorería a Corto Plazo *	0.00	0.00			Pasivos Diferidos a Corto Plazo	0.00	0.00		
Préstamos Otorgados a Corto Plazo	0.00	0.00			Ingresos Cobrados por Adelantado a Corto Plazo	0.00	0.00		
Otros Derechos a Recibir Efectivo o Equivalentes a Corto Plazo	0.00	0.00			Otros Pasivos Diferidos a Corto Plazo	0.00	0.00		
Derechos a Recibir Bienes o Servicios	0.00	0.00			Fondos y Bienes de Terceros en Garantía y/o Administración a Corto Plazo	0.00	0.00		
Anticipo a Proveedores por Adquisición de Bienes y Prestación de Serv. a Corto Plazo	0.00	0.00			Fondos en Garantía a Corto Plazo	0.00	0.00		
Anticipo a Proveedores por Adquisición de Bienes Inmuebles y Muebles a Corto Plazo	0.00	0.00			Fondos en Administración a Corto Plazo	0.00	0.00		
Anticipo a Proveedores por Adquisición de Bienes Intangibles a Corto Plazo	0.00	0.00			Fondos Contingentes a Corto Plazo	0.00	0.00		
Anticipo a Contratistas por Obras Públicas a Corto Plazo	0.00	0.00			Fondos de Fideicomisos, Mandatos y Contratos Análogos a Corto Plazo	0.00	0.00		
Otros Derechos a Recibir Bienes o Servicios a Corto Plazo	0.00	0.00			Otros Fondos de Terceros en Garantía y/o Administración a Corto Plazo	0.00	0.00		
Inventarios	0.00	0.00			Valores y Bienes en Garantía a Corto Plazo	0.00	0.00		
Inventario de Mercancías para Venta	0.00	0.00			Provisiones a Corto Plazo	0.00	0.00		
Inventario de Mercancías en Proceso de Elaboración	0.00	0.00			Provisión para Demandas y Juicios a Corto Plazo	0.00	0.00		
Bienes en Tránsito	0.00	0.00			Provisión para Contingencias a Corto Plazo	0.00	0.00		
Almacenes	0.00	0.00			Otros Pasivos a Corto Plazo	0.00	0.00		
Almacén de Materiales y Suministros de Consumo	0.00	0.00			Ingresos por Clasificar	0.00	0.00		
Estimación por Pérdida o Deterioro de Activos Circulantes	0.00	0.00			Recaudación por Participar	0.00	0.00		
Estimaciones para cuentas incobrables por Derechos a Recibir Efectivo o Equivalentes	0.00	0.00			Otros Pasivos Circulantes	0.00	0.00		
Otros Activos Circulantes	0.00	0.00			Total de Pasivos Circulantes	89,268.26	819,622.18		
Valores en Garantía	0.00	0.00							
Adquisición con Fondos de Terceros	0.00	0.00							
Total de Activos Circulantes	975,805.11	2,293,790.89			Pasivo No Circulante				
					Cuentas por Pagar a Largo Plazo	0.00	0.00		
Activo No Circulante					Proveedores por Pagar a Largo Plazo	0.00	0.00		
Inversiones Financieras a Largo Plazo	0.00	0.00			Contratistas por Obras Públicas por Pagar a Largo Plazo	0.00	0.00		
Inversiones a Largo Plazo	0.00	0.00			Documentos por Pagar a Largo Plazo	0.00	0.00		
Títulos y Valores a Largo Plazo	0.00	0.00			Otros Documentos por Pagar a Largo Plazo	0.00	0.00		
Fideicomisos, Mandatos y Contratos Análogos	0.00	0.00			Deuda Pública a Largo Plazo	0.00	0.00		
Participaciones y Aportaciones de Capital	0.00	0.00			Préstamos de la Deuda Pública Interna por Pagar a Largo Plazo	0.00	0.00		
Derechos a Recibir Efectivo o Equivalentes a Largo Plazo	0.00	0.00			Arrendamiento Financiero por Pagar a Largo Plazo	0.00	0.00		
Documentos por Cobrar a Largo Plazo	0.00	0.00			Pasivos Diferidos a Largo Plazo	219,834.25	219,834.25		
Deudores Diversos a Largo Plazo	0.00	0.00			Intereses Cobrados por Adelantado a Largo Plazo	0.00	0.00		
Ingresos por Recuperar a Largo Plazo	0.00	0.00			Otros Pasivos Diferidos a Largo Plazo	219,834.25	219,834.25		
Préstamos Otorgados a Largo Plazo	0.00	0.00			Fondos y Bienes de Terceros en Garantía y/o Administración a Largo Plazo	0.00	0.00		
Otros Derechos a Recibir Efectivo o Equivalentes a Largo Plazo	0.00	0.00			Fondos en Garantía a Largo Plazo	0.00	0.00		
Bienes Inmuebles, Infraestructura y Construcciones en Proceso	0.00	0.00			Fondos en Administración a Largo Plazo	0.00	0.00		
Terrenos	0.00	0.00			Fondos Contingentes a Largo Plazo	0.00	0.00		
Edificios no Habitacionales	0.00	0.00			Fondos de Fideicomisos, Mandatos y Contratos Análogos a Largo Plazo	0.00	0.00		
Infraestructura	0.00	0.00			Otros Fondos de Terceros en Garantía y/o Administración a Largo Plazo	0.00	0.00		
Construcciones en Proceso en Bienes de Dominio Público	0.00	0.00			Valores y Bienes en Garantía a Largo Plazo	0.00	0.00		
Construcciones en Proceso en Bienes Propios	0.00	0.00			Provisiones a Largo Plazo	0.00	0.00		
Otros Bienes Inmuebles	0.00	0.00			Provisión para Demandas y Juicios a Largo Plazo	0.00	0.00		
Bienes Muebles	102,882.58	102,882.58			Provisión para Pensiones a Largo Plazo	0.00	0.00		
Mobiliario y Equipo de Administración	102,882.58	102,882.58			Provisión para Contingencias a Largo Plazo	0.00	0.00		
Mobiliario y Equipo Educativo y Recreativo	0.00	0.00			Otras Provisiones a Largo Plazo	0.00	0.00		
Equipo e Instrumental Médico y de Laboratorio	0.00	0.00			Total de Pasivos No Circulantes	219,834.25	219,834.25		
Vehículos y Equipo de Transporte	0.00	0.00							
Equipo de Defensa y Seguridad	0.00	0.00			Total del Pasivo	309,102.51	1,039,456.43		
Maquinaria, Otros Equipos y Herramientas	0.00	0.00							
Colecciones, Obras de Arte y Objetos Valiosos	0.00	0.00			HACIENDA PÚBLICA/PATRIMONIO				
Activos Biológicos	0.00	0.00			Hacienda Pública/Patrimonio Contribuido	0.00	0.00		
Activos Intangibles	0.00	0.00			Aportaciones	0.00	0.00		
Software	0.00	0.00			Aportaciones	0.00	0.00		
Patentes, Marcas y Derechos	0.00	0.00			Donaciones de Capital	0.00	0.00		
Concesiones y Franquicias	0.00	0.00			Donaciones de Capital	0.00	0.00		
Licencias	0.00	0.00			Actualización de la Hacienda Pública / Patrimonio	0.00	0.00		
Otros Activos Intangibles	0.00	0.00			Actualización de la Hacienda Pública / Patrimonio	0.00	0.00		
Depreciación, Deterioro y Amortización Acumulada de Bienes	0.00	0.00			Hacienda Pública/Patrimonio Generado	769,585.18	1,357,217.04		
Depreciación Acumulada de Bienes Inmuebles	0.00	0.00			Resultados del Ejercicio (Ahorro/Desahorro)	122,106.32	1,012,215.41		
Depreciación Acumulada de Infraestructura	0.00	0.00			Resultados del Ejercicio (Ahorro/Desahorro)	122,106.32	1,012,215.41		
Depreciación Acumulada de Bienes Muebles	0.00	0.00			Resultados de Ejercicios Anteriores	647,478.86	345,001.63		
Amortización Acumulada de Activos Intangibles	0.00	0.00			Resultados de Ejercicios Anteriores	647,478.86	345,001.63		
Activos Diferidos	0.00	0.00			Revalúos	0.00	0.00		
Estudios, Formulación y Evaluación de Proyectos	0.00	0.00			Revalúo de Bienes Inmuebles	0.00	0.00		
Derechos sobre Bienes en Régimen de Arrendamiento Financiero	0.00	0.00			Revalúo de Bienes Muebles	0.00	0.00		
Gastos Pagados por Adelantado a Largo Plazo	0.00	0.00			Revalúo de Bienes Intangibles	0.00	0.00		
Anticipos a Largo Plazo	0.00	0.00			Reservas	0.00	0.00		
Beneficios al Retiro de Empleados Pagados por Adelantado	0.00	0.00			Reservas de Patrimonio	0.00	0.00		
Otros Activos Diferidos	0.00	0.00			Reservas por Contingencias	0.00	0.00		
Estimación por Pérdida o Deterioro de Activos no Circulantes	0.00	0.00			Rectificaciones de Resultados de Ejercicios Anteriores	0.00	0.00		
Estimaciones por Pérdida de Cuentas Incobrables de Documentos por Cobrar a Largo Plazo	0.00	0.00			Cambios por Políticas Contables	0.00	0.00		
Plazo	0.00	0.00			Cambios por Errores Contables	0.00	0.00		
Otros Activos no Circulantes	0.00	0.00			Exceso o Insuficiencia en la Actualización de la Hacienda Pública/Patrimonio	0.00	0.00		
Bienes en Arrendamiento Financiero	0.00	0.00			Resultado por Posición Monetaria	0.00	0.00		
Bienes en Comodato	0.00	0.00			Resultado por Posición Monetaria	0.00	0.00		
					Resultado por Tenencia de Activos no Monetarios	0.00	0.00		
					Resultado por Tenencia de Activos no Monetarios	0.00	0.00		
Total de Activos No Circulantes	102,882.58	102,882.58							
Total del Activo	1,078,687.69	2,396,673.47			Total Hacienda Pública/Patrimonio	769,585.18	1,357,217.04		
					Total del Pasivo y Hacienda Pública/Patrimonio	1,078,687.69	2,396,673.47		

DR. ARIOSTO COUTIÑO NIÑO
COMISIONADO ESTATAL

L.A.E. NOE ROBLES PERIANZA
JEFE DE LA UNIDAD DE APOYO ADMINISTRATIVO

"Bajo protesta de decir verdad declaramos que los Estados Financieros y sus notas, son razonablemente correctos y son responsabilidad del emisor".



GOBIERNO CONSTITUCIONAL DEL ESTADO DE CHIAPAS
COMISIÓN ESTATAL DE CONCILIACIÓN Y ARBITRAJE MÉDICO DEL ESTADO DE CHIAPAS.

SISTEMA CONTABLE 2022
ESTADO DE ACTIVIDADES
DEL 1 DE ENERO AL 30 DE JUNIO DE 2022

Página 1 de 1
30/06/2022

Fecha:

	2022	2021
INGRESOS Y OTROS BENEFICIOS		
Ingresos de Gestión		
Impuestos	0.00	0.00
Cuotas y Aportaciones de Seguridad Social	0.00	0.00
Contribuciones de Mejoras	0.00	0.00
Derechos	0.00	0.00
Productos	0.00	0.00
Aprovechamientos	0.00	0.00
Ingresos por Venta de Bienes y Prestación de Servicios	0.00	0.00
Participaciones, Aportaciones, Convenios, Incentivos Derivados de la Colaboración Fiscal, Fondos Distintos de Aportaciones, Transferencias, Asignaciones, Subsidios y Subvenciones, y Pensiones y Jubilaciones		
Participaciones, Aportaciones, Convenios, Incentivos Derivados de la Colaboración Fiscal y Fondos Distintos de Aportaciones	0.00	0.00
Transferencias, Asignaciones, Subsidios y Subvenciones, y Pensiones y Jubilaciones	2,317,538.58	5,465,172.68
Otros Ingresos y Beneficios		
Ingresos Financieros	0.00	0.00
Incremento por Variación de Inventarios	0.00	0.00
Disminución del Exceso de Estimaciones por Pérdida o Deterioro u Obsolescencia	0.00	0.00
Disminución del Exceso de Provisiones	0.00	0.00
Otros Ingresos y Beneficios Varios	1,154.98	140.22
Total de Ingresos y Otros Beneficios	2,318,693.56	5,465,312.90
GASTOS Y OTRAS PÉRDIDAS		
Gastos de Funcionamiento		
Servicios Personales	1,713,948.55	3,672,475.07
Materiales y Suministros	96,921.53	2,917.45
Servicios Generales	383,471.81	776,313.40
Transferencias, Asignaciones, Subsidios y Otras Ayudas		
Transferencias Internas y Asignaciones al Sector Público	0.00	0.00
Transferencias al Resto del Sector Público	0.00	0.00
Subsidios y Subvenciones	0.00	0.00
Ayudas Sociales	0.00	0.00
Pensionas y Jubilaciones	0.00	0.00
Transferencias a Fideicomisos, Mandatos y Contratos Análogos	0.00	0.00
Transferencias a la Seguridad Social	0.00	0.00
Donativos	0.00	0.00
Transferencias al Exterior	0.00	0.00
Participaciones y Aportaciones		
Participaciones	0.00	0.00
Aportaciones	0.00	0.00
Convenios	0.00	0.00
Intereses, Comisiones y Otros Gastos de la Deuda Pública		
Intereses de la Deuda Pública	0.00	0.00
Comisiones de la Deuda Pública	0.00	0.00
Gastos de la Deuda Pública	0.00	0.00
Costo por Coberturas	0.00	0.00
Apoyos Financieros	0.00	0.00
Otros Gastos y Pérdidas Extraordinarias		
Estimaciones, Depreciaciones, Deterioros, Obsolescencia y Amortizaciones	0.00	0.00
Provisiones	0.00	0.00
Disminución de Inventarios	0.00	0.00
Aumento por Insuficiencia de Estimaciones por Pérdida o Deterioro u Obsolescencia	0.00	0.00
Aumento por Insuficiencia de Provisiones	0.00	0.00
Otros Gastos	2,245.35	1,391.57
Inversión Pública		
Inversión Pública no Capitalizable	0.00	0.00
Total de Gastos y Otras Pérdidas	2,196,587.24	4,453,097.49
Resultados del Ejercicio (Ahorro/Desahorro)	122,106.32	1,012,215.41

DR. ARISTO COUTIÑO NIÑO
COMISIONADO ESTATAL

L.A.E. NOE ROBLES PERIANZA
JEFE DE LA UNIDAD DE APOYO ADMINISTRATIVO

"Bajo protesta de decir verdad declaramos que los Estados Financieros y sus notas, son razonablemente correctos y son responsabilidad del emisor".

SISTEMA CONTABLE 2022
ESTADO DE VARIACIÓN EN LA HACIENDA PÚBLICA
DEL 1 DE ENERO AL 30 DE JUNIO DE 2022

CONCEPTO	HACIENDA PÚBLICA/ PATRIMONIO CONTRIBUIDO	HACIENDA PÚBLICA/ PATRIMONIO GENERADO DE EJERCICIOS ANTERIORES	HACIENDA PÚBLICA/ PATRIMONIO GENERADO DEL EJERCICIO	EXCESO O INSUFICIENCIA EN LA ACTUALIZACIÓN DE LA HACIENDA PÚBLICA / PATRIMONIO	TOTAL
Hacienda Pública / Patrimonio Contribuido Neto de 2021	0.00	0.00	0.00	0.00	0.00
Aportaciones	0.00				0.00
Donaciones de Capital	0.00				0.00
Actualización de la Hacienda Pública/Patrimonio	0.00				0.00
Hacienda Pública / Patrimonio Generado Neto de 2021		345,001.63	1,012,215.41	0.00	1,357,217.04
Resultados del Ejercicio (Ahorro/Desahorro)		0.00	1,012,215.41		1,012,215.41
Resultados de Ejercicios Anteriores		345,001.63	0.00		345,001.63
Revalúos					
Reservas					
Rectificaciones de Resultados de Ejercicios Anteriores					
Exceso o Insuficiencia en la Actualización de la Hacienda Pública / Patrimonio Neto de 2021				0.00	
Resultado por Posición Monetaria				0.00	
Resultado por Tenencia de Activos no Monetarios				0.00	
Hacienda Pública / Patrimonio Neto Final de 2021	0.00	345,001.63	1,012,215.41	0.00	1,357,217.04
Cambios en la Hacienda Pública / Patrimonio Contribuido Neto de 2022	0.00				
Aportaciones	0.00				
Donaciones de Capital	0.00				
Actualización de la Hacienda Pública/Patrimonio	0.00				
Variaciones de la Hacienda Pública / Patrimonio Generado Neto de 2022		302,477.23	(890,109.09)	0.00	(587,631.86)
Resultados del Ejercicio (Ahorro/Desahorro)			122,106.32		122,106.32
Resultados de Ejercicios Anteriores		302,477.23	(1,012,215.41)		(709,738.18)
Revalúos					0.00
Reservas					0.00
Rectificaciones de Resultados de Ejercicios Anteriores					0.00
Cambios en el Exceso o Insuficiencia en la Actualización de la Hacienda Pública / Patrimonio Neto de 2022				0.00	0.00
Resultado por Posición Monetaria				0.00	0.00
Resultado por Tenencia de Activos no Monetarios				0.00	0.00
Hacienda Pública / Patrimonio Neto Final de 2022	0.00	647,478.86	122,106.32	0.00	769,585.18

DR. ARIOSTO COUTIÑO
 COMISIONADO ESTATAL

L.A.E. NOE ROBLES PERIANZA
 JEFE DE LA UNIDAD DE APOYO ADMINISTRATIVO

"Bajo protesta de decir verdad declaramos que los Estados Financieros y sus notas, son razonablemente correctos y son responsabilidad del emisor".



GOBIERNO CONSTITUCIONAL DEL ESTADO DE CHIAPAS
COMISIÓN ESTATAL DE CONCILIACIÓN Y ARBITRAJE MÉDICO DEL ESTADO DE CHIAPAS.

SISTEMA CONTABLE 2022
ESTADO DE CAMBIOS EN LA SITUACIÓN FINANCIERA
DEL 1 DE ENERO AL 30 DE JUNIO DE 2022

Página 1 de 1
30/06/2022

Fecha:

	ORIGEN	APLICACIÓN
ACTIVO		
Activo Circulante	1,318,007.61	21.83
Efectivo y Equivalentes	1,318,007.61	0.00
Derechos a Recibir Efectivo o Equivalentes	0.00	21.83
Derechos a Recibir Bienes o Servicios	0.00	0.00
Inventarios	0.00	0.00
Almacenes	0.00	0.00
Estimación por Pérdida o Deterioro de Activos Circulantes	0.00	0.00
Otros Activos Circulantes	0.00	0.00
Activo No Circulante	0.00	0.00
Inversiones Financieras a Largo Plazo	0.00	0.00
Derechos a Recibir Efectivo o Equivalentes a Largo Plazo	0.00	0.00
Bienes Inmuebles, Infraestructura y Construcciones en Proceso	0.00	0.00
Bienes Muebles	0.00	0.00
Activos Intangibles	0.00	0.00
Depreciación, Deterioro y Amortización Acumulada de Bienes	0.00	0.00
Activos Diferidos	0.00	0.00
Estimaciones por Pérdida de Cuentas Incobrables de Deudores Diversos por Cobrar a Largo Plazo	0.00	0.00
Otros Activos no Circulantes	0.00	0.00
PASIVO		
Pasivo Circulante	0.00	730,353.92
Cuentas por Pagar a Corto Plazo	0.00	730,353.92
Documentos por Pagar a Corto Plazo	0.00	0.00
Porción a Corto Plazo de la Deuda Pública a Largo Plazo	0.00	0.00
Pasivos Diferidos a Corto Plazo	0.00	0.00
Fondos y Bienes de Terceros en Garantía y/o Administración a Corto Plazo	0.00	0.00
Provisiones a Corto Plazo	0.00	0.00
Otros Pasivos a Corto Plazo	0.00	0.00
Pasivo No Circulante	0.00	0.00
Cuentas por Pagar a Largo Plazo	0.00	0.00
Documentos por Pagar a Largo Plazo	0.00	0.00
Deuda Pública a Largo Plazo	0.00	0.00
Pasivos Diferidos a Largo Plazo	0.00	0.00
Fondos y Bienes de Terceros en Garantía y/o Administración a Largo Plazo	0.00	0.00
Provisiones a Largo Plazo	0.00	0.00
HACIENDA PÚBLICA/PATRIMONIO		
Hacienda Pública/Patrimonio Contribuido	0.00	0.00
Aportaciones	0.00	0.00
Donaciones de Capital	0.00	0.00
Actualización de la Hacienda Pública/Patrimonio	0.00	0.00
Hacienda Pública/Patrimonio Generado	302,477.23	890,109.09
Resultados del Ejercicio (Ahorro/Desahorro)	0.00	890,109.09
Resultados de Ejercicios Anteriores	302,477.23	0.00
Revalúos	0.00	0.00
Reservas	0.00	0.00
Rectificaciones de Resultados de Ejercicios Anteriores	0.00	0.00
Exceso o Insuficiencia en la Actualización de la Hacienda Pública/Patrimonio	0.00	0.00
Resultado por Posición Monetaria	0.00	0.00
Resultado por Tenencia de Activos no Monetarios	0.00	0.00

DR. ARIOSTO GOUTIÑO NIÑO
COMISIONADO ESTATAL

L.A.E. NOE ROBLES PERIANZA
JEFE DE LA UNIDAD DE APOYO ADMINISTRATIVO

"Bajo protesta de decir verdad declaramos que los Estados Financieros y sus notas, son razonablemente correctos y son responsabilidad del emisor".

SISTEMA CONTABLE 2022
ESTADO DE FLUJOS DE EFECTIVO
DEL 1 DE ENERO AL 30 DE JUNIO DE 2022

Fecha:

CONCEPTO	2022	2021
Flujos de Efectivo de las Actividades de Operación		
Origen	2,318,693.56	5,465,312.90
Impuestos		
Cuotas y Aportaciones de Seguridad Social		
Contribuciones de Mejoras		
Derechos		
Productos		
Aprovechamientos		
Ingresos por Venta de Bienes y Prestación de Servicios		
Participaciones, Aportaciones, Convenios, Incentivos Derivados de la Colaboración Fiscal y Fondos Distintos de Aportaciones		
Transferencias, Asignaciones, Subsidios y Subvenciones, y Pensiones y Jubilaciones	2,317,538.58	5,465,172.68
Otros Orígenes de Operación	1,154.98	140.22
Aplicación	2,196,587.24	4,453,097.49
Servicios Personales	1,713,948.55	3,672,475.07
Materiales y Suministros	96,921.53	2,917.45
Servicios Generales	383,471.81	776,313.40
Transferencias Internas y Asignaciones al Sector Público		
Transferencias al Resto del Sector Público		
Subsidios y Subvenciones		
Ayudas Sociales		
Pensiones y Jubilaciones		
Transferencias a Fideicomisos, Mandatos y Contratos Análogos		
Transferencias a la Seguridad Social		
Donativos		
Transferencias al Exterior		
Participaciones		
Aportaciones		
Convenios		
Otras Aplicaciones de Operación	2,245.35	1,391.57
Flujos Netos de Efectivo por Actividades de Operación	122,106.32	1,012,215.41
Flujos de Efectivo de las Actividades de Inversión		
Origen	302,477.23	8,995.13
Bienes Inmuebles, Infraestructura y Construcciones en Proceso		
Bienes Muebles		8,279.41
Otros Orígenes de Inversión	302,477.23	715.72
Aplicación	1,012,237.24	573,781.78
Bienes Inmuebles, Infraestructura y Construcciones en Proceso		
Bienes Muebles		
Otras Aplicaciones de Inversión	1,012,237.24	573,781.78
Flujos Netos de Efectivo por Actividades de Inversión	(709,760.01)	(564,786.65)
Flujos de Efectivo de las Actividades de Financiamiento		
Origen	19,212.28	637,338.13
Endeudamiento Neto		
Interno		
Externo		
Otros Orígenes de Financiamiento	19,212.28	637,338.13
Aplicación	749,566.20	157,080.34
Servicios de la Deuda		
Interno		
Externo		
Otras Aplicaciones de Financiamiento	749,566.20	157,080.34
Flujos Netos de Efectivo por Actividades de Financiamiento	(730,353.92)	480,257.79
Incremento/Disminución Neta en el Efectivo y Equivalentes al Efectivo	(1,318,007.61)	927,686.55
Efectivo y Equivalentes al Efectivo al Inicio del Ejercicio	2,293,790.89	1,366,104.34
Efectivo y Equivalentes al Efectivo al Final del Ejercicio	975,783.28	2,293,790.89

 DR. ARIOSTO COUTIÑO NIÑO
 COMISIONADO ESTATAL

 L.A.E. NOE ROBLES PERIANZA
 JEFE DE LA UNIDAD DE APOYO ADMINISTRATIVO



GOBIERNO CONSTITUCIONAL DEL ESTADO DE CHIAPAS
COMISIÓN ESTATAL DE CONCILIACIÓN Y ARBITRAJE MÉDICO DEL ESTADO DE CHIAPAS.

SISTEMA CONTABLE 2022
ESTADO ANALÍTICO DEL ACTIVO
DEL 1 DE ENERO AL 30 DE JUNIO DE 2022

Página 1 de 1
Fecha: 30/06/2022

CONCEPTO	SALDO INICIAL (SI)	CARGOS DEL PERIODO	ABONOS DEL PERIODO	SALDO FINAL (SF)	VARIACIÓN DEL PERIODO (SF - SI)
ACTIVO	2,396,673.47	3,498,937.65	4,816,923.43	1,078,687.69	(1,317,985.78)
ACTIVO CIRCULANTE	2,293,790.89	3,498,937.65	4,816,923.43	975,805.11	(1,317,985.78)
Efectivo y Equivalentes	2,293,790.89	3,329,062.99	4,647,070.60	975,783.28	(1,318,007.61)
Derechos a Recibir Efectivo o Equivalentes	0.00	169,874.66	169,852.83	21.83	21.83
Derechos a Recibir Bienes o Servicios	0.00	0.00	0.00	0.00	0.00
Inventarios	0.00	0.00	0.00	0.00	0.00
Almacenes	0.00	0.00	0.00	0.00	0.00
Estimación por Pérdida o Deterioro de Activos Circulantes	0.00	0.00	0.00	0.00	0.00
Otros Activos Circulantes	0.00	0.00	0.00	0.00	0.00
ACTIVO NO CIRCULANTE	102,882.58	0.00	0.00	102,882.58	0.00
Inversiones Financieras a Largo Plazo	0.00	0.00	0.00	0.00	0.00
Derechos a Recibir Efectivo o Equivalentes a Largo Plazo	0.00	0.00	0.00	0.00	0.00
Bienes Inmuebles, Infraestructura y Construcciones en Proceso	0.00	0.00	0.00	0.00	0.00
Bienes Muebles	102,882.58	0.00	0.00	102,882.58	0.00
Activos Intangibles	0.00	0.00	0.00	0.00	0.00
Depreciación, Deterioro y Amortización Acumulada de Bienes	0.00	0.00	0.00	0.00	0.00
Activos Diferidos	0.00	0.00	0.00	0.00	0.00
Estimaciones por Pérdida de Cuentas Incobrables de Deudores Diversos por Cobrar a Largo Plazo	0.00	0.00	0.00	0.00	0.00
Otros Activos no Circulantes	0.00	0.00	0.00	0.00	0.00

DR. ARIOSTO COUTIÑO NIÑO
COMISIONADO ESTATAL

L.A.E. NOE ROBLES PERIANZA
JEFE DE LA UNIDAD DE APOYO ADMINISTRATIVO

"Bajo protesta de decir verdad declaramos que los Estados Financieros y sus notas, son razonablemente correctos y son responsabilidad del emisor".

SISTEMA CONTABLE 2022
 ESTADO ANALÍTICO DE LA DEUDA Y OTROS PASIVOS
 DEL 1 DE ENERO AL 30 DE JUNIO DE 2022

Fecha:

DENOMINACIÓN DE LAS DEUDAS	MONEDA DE CONTRATACIÓN	INSTITUCIÓN O PAÍS ACREEDOR	SALDO INICIAL DEL PERIODO	SALDO FINAL DEL PERIODO
DEUDA PÚBLICA				
Corto Plazo				
Deuda Interna				
Instituciones de Crédito	Moneda Nacional	México		
Títulos y Valores	Moneda Nacional	México		
Arrendamientos Financieros	Moneda Nacional	México		
Deuda Externa				
Organismos Financieros Internacionales	Moneda Nacional	México		
Deuda Bilateral	Moneda Nacional	México		
Títulos y Valores	Moneda Nacional	México		
Arrendamientos Financieros	Moneda Nacional	México		
Subtotal Corto Plazo				
Largo Plazo				
Deuda Interna				
Instituciones de Crédito	Moneda Nacional	México		
Títulos y Valores	Moneda Nacional	México		
Arrendamientos Financieros	Moneda Nacional	México		
Deuda Externa				
Organismos Financieros Internacionales	Moneda Nacional	México		
Deuda Bilateral	Moneda Nacional	México		
Títulos y Valores	Moneda Nacional	México		
Arrendamientos Financieros	Moneda Nacional	México		
Subtotal Largo Plazo				
Otros Pasivos	Moneda Nacional	México	1,039,456.43	309,102.51
Total Deuda y Otros Pasivos			1,039,456.43	309,102.51

DR. ARIOSTO COUTIÑO NIÑO
 COMISIONADO ESTATAL

L.A.E. NOE ROBLES PERIANZA
 JEFE DE LA UNIDAD DE APOYO ADMINISTRATIVO

"Bajo protesta de decir verdad declaramos que los Estados Financieros y sus notas, son razonablemente correctos y son responsabilidad del emisor".

SISTEMA CONTABLE 2022
INFORME SOBRE PASIVOS CONTINGENTES
DEL 1 DE ENERO AL 30 DE JUNIO DE 2022

Fecha:

De conformidad a las Principales Reglas de Registro y Valoración del Patrimonio (Elementos Generales), emitidas por el Consejo Nacional de Armonización Contable, publicadas en el capítulo reformado en el Diario Oficial de la Federación el 06 de octubre del 2014, los Pasivos Contingentes consideran:

- a) Obligaciones surgidas a raíz de sucesos pasados, cuya existencia ha de ser confirmada sólo por la concurrencia, de uno o más eventos inciertos en el futuro que no están enteramente bajo el control del organismo público.
- b) Una obligación presente a raíz de sucesos pasados, que no se ha reconocido contablemente porque no es viable que el ente público tenga que satisfacerla, o debido a que el importe de la obligación no puede ser cuantificado con la suficiente confiabilidad.

Al respecto, se informa que éste Organismo Público a esta fecha NO cuenta con Pasivos Contingentes significativos pendientes de pago, ya que estos se reconocen y se liquidan en el transcurso del ejercicio, en la vigencia del presupuesto.



DR. ARIOSTO COUTIÑO NIÑO
COMISIONADO ESTATAL



L.A.E. NOE ROBLES PERIANZA
JEFE DE LA UNIDAD DE APOYO ADMINISTRATIVO



GOBIERNO CONSTITUCIONAL DEL ESTADO DE CHIAPAS
COMISIÓN ESTATAL DE CONCILIACIÓN Y ARBITRAJE
MÉDICO DEL ESTADO DE CHIAPAS
SISTEMA CONTABLE 2022

NOTAS A LOS ESTADOS FINANCIEROS
DEL 1o. DE ENERO AL 30 DE JUNIO DE 2022

Página 1 de 18

Fecha: 30/06/2022

De conformidad al artículo 46, fracción I, inciso e) y 49 de la Ley General de Contabilidad Gubernamental, así como, a la normatividad emitida por el Consejo Nacional de Armonización Contable, a continuación, se presentan las notas a los estados financieros de la Comisión Estatal de Conciliación y Arbitraje Médico del Estado de Chiapas, correspondiente al 30 de junio de 2022, con los siguientes apartados:

- Notas de Desglose,
- Notas de Memoria (Cuentas de Orden), y
- Notas de Gestión Administrativa.

Las cifras mostradas al 30 de junio de 2022, se presentan de conformidad a la estructura de información dictado por el Consejo Nacional de Armonización Contable, publicado en el Diario Oficial de la Federación el 6 de octubre de 2014, reformas del 27 de septiembre de 2018, y 23 de diciembre de 2020.

NOTAS DE DESGLOSE

NOTAS AL ESTADO DE SITUACIÓN FINANCIERA

El Estado de Situación Financiera muestra la posición financiera de la Comisión Estatal de Conciliación y Arbitraje Médico del Estado de Chiapas, valuados y elaborados de acuerdo con los Postulados Básicos de Contabilidad Gubernamental, Normas y Metodología para la Emisión de Información Financiera y Estructura de los Estados Financieros del Ente Público y Característica de sus Notas, emitidos por el Consejo Nacional de Armonización Contable (CONAC), el cual refleja los bienes y derechos que se clasifican en rubros de acuerdo a su disponibilidad de liquidez al igual que sus obligaciones o compromisos, agrupándolas con relación a su exigibilidad.

ACTIVO

El activo se compone de los fondos, valores, derechos y bienes cuantificados en términos monetarios, los cuales dispone de la Comisión Estatal de Conciliación y Arbitraje Médico del Estado de Chiapas, para la operatividad y la prestación de servicios públicos, éste se integra como sigue:

Circulante

Efectivo y Equivalentes

El rubro de efectivo y equivalentes al 30 de junio de 2022, asciende a \$ 975,783.28 el cual representa el 100 por ciento del total de activo circulante, se integra por la disponibilidad financiera para cubrir los compromisos de pagos a los diferentes proveedores, así como, pagos de impuestos y otras contribuciones.

M

O



GOBIERNO CONSTITUCIONAL DEL ESTADO DE CHIAPAS
COMISIÓN ESTATAL DE CONCILIACIÓN Y ARBITRAJE
MÉDICO DEL ESTADO DE CHIAPAS
SISTEMA CONTABLE 2022

NOTAS A LOS ESTADOS FINANCIEROS
DEL 1o. DE ENERO AL 30 DE JUNIO DE 2022

Página 2 de 18

Fecha: 30/06/2022

CONCEPTO	2022	2021
Efectivo	\$ 3,488.83	\$ 0.00
Bancos/Dependencias y Otros	542,145.43	1,195,600.56
Fondos con Afectación Específica	430,149.02	1,098,190.33
Suma	\$ 975,783.28	\$ 2,293,790.89

CONCEPTO	2022	2021
Fondos con Afectación Específica		
Proyecto Institucional e Inversión Ingresos Estatales	\$ 430,149.02	\$ 1,098,190.33
Suma	\$ 430,149.02	\$ 1,098,190.33

Derechos a Recibir Efectivo o Equivalentes

Este rubro del activo asciende a \$ 21.83, el cual representa el total del activo circulante, corresponde al periodo que se informa, y de ejercicios anteriores; se integra por subsidio pendiente de acreditar.

CONCEPTO	2022	2021
Cuentas por Cobrar a Corto Plazo		
Subsidio al Empleo del Ejercicio 2022	\$ 21.83	\$ 0.00
Suma	\$ 21.83	\$ 0.00

No Circulante

Bienes Muebles

Este rubro representa los bienes muebles que son propiedad de la Comisión Estatal de Conciliación y Arbitraje Médico del Estado de Chiapas, como son: Mobiliario y Equipo de Administración, que aún se encuentran en buenas condiciones y que son básicos para la operatividad del mismo; los cuales fueron adquiridos con recursos presupuestales, en el periodo que se informa.



GOBIERNO CONSTITUCIONAL DEL ESTADO DE CHIAPAS
COMISIÓN ESTATAL DE CONCILIACIÓN Y ARBITRAJE
MÉDICO DEL ESTADO DE CHIAPAS
SISTEMA CONTABLE 2022

NOTAS A LOS ESTADOS FINANCIEROS
DEL 1o. DE ENERO AL 30 DE JUNIO DE 2022

Página 3 de 18

Fecha: 30/06/2022

Al 30 de junio de 2022, este rubro asciende a \$ 102,882.58, que representa el 100 por ciento del activo no circulante.

CONCEPTO	2022	2021
Mobiliario y Equipo de Administración	\$ 102,882.58	\$ 102,882.58
Suma	\$ 102,882.58	\$ 102,882.58

PASIVO

Es el conjunto de cuentas que permite el registro de las obligaciones contraídas por la Comisión Estatal de Conciliación y Arbitraje Médico del Estado de Chiapas, para el desarrollo de sus funciones y la prestación de los servicios públicos. Al 30 de junio de 2022, los estados financieros reflejan principalmente pasivo circulante o corto plazo, es decir, aquellas obligaciones en que la exigibilidad de pago es menor a un año, así también, pasivo no circulante o a largo plazo que representa las obligaciones con vencimiento posterior a un año.

Circulante

Cuentas por Pagar a Corto Plazo

Al 30 de junio de 2022, este rubro asciende a \$ 89,268.26, el cual representa el 100 por ciento del total del pasivo circulante, se integra principalmente por las retenciones al IMSS, INFONAVIT y 2 por ciento del Impuesto Sobre Nóminas. Así mismo, por la contratación de servicios con proveedores, necesarios para el funcionamiento del organismo, las cuales se encuentran pendiente de pago.

Además, se integra por las retenciones y contribuciones a favor de terceros como son: retención de nómina ISSS, 10 por ciento del I.S.R. por Arrendamiento y Honorarios, así como el 2 por ciento del Impuesto sobre Nóminas a prestadores de servicios, y otras retenciones a terceros, los cuales se encuentran pendientes de enterar.

CONCEPTO	VENCIMIENTO (DÍAS)	2022	2021
Servicios Personales por Pagar a Corto Plazo	≤ 365	\$ 19,103.97	\$0.00
Proveedores por Pagar a Corto Plazo	≤ 365	3,638.67	630,606.29
Retenciones y Contribuciones por Pagar a Corto Plazo	≤ 365	66,202.89	188,801.47
Otras Cuentas por Pagar a Corto Plazo	≤ 365	322.73	214.42
Suma		\$ 89,268.26	\$ 819,622.18



GOBIERNO CONSTITUCIONAL DEL ESTADO DE CHIAPAS
COMISIÓN ESTATAL DE CONCILIACIÓN Y ARBITRAJE
MÉDICO DEL ESTADO DE CHIAPAS
SISTEMA CONTABLE 2022

NOTAS A LOS ESTADOS FINANCIEROS
DEL 1o. DE ENERO AL 30 DE JUNIO DE 2022

Página 4 de 18

Fecha: 30/06/2022

No Circulante

Pasivos Diferidos a Largo Plazo

Este rubro asciende a \$ 219,834.25, que representa el 100 por ciento del total del pasivo no circulante y refleja el registro de los compromisos contraídos a largo plazo, se integra por las retenciones y contribuciones a favor de terceros como son: ISSS, 2 por ciento del Impuesto sobre Nóminas, 10 por ciento del I.S.R. por Arrendamiento y Honorarios de ejercicios anteriores, mismas que se encuentran pendientes de regularizar, para ello se está llevando a cabo las gestiones correspondientes ante la Secretaría de Hacienda para dicha regularización.

CONCEPTO	VENCIMIENTO (DÍAS)	2022	2021
Pasivos Diferidos a Largo Plazos			
Otros Pasivos Diferidos a Largo Plazo	> 365	219,834.25	219,834.25
Retenciones y Contribuciones	Suma	\$ 219,834.25	\$ 219,834.25

NOTAS AL ESTADO DE ACTIVIDADES

El Estado de Actividades refleja el resultado entre el saldo total de los ingresos captados y el saldo total de los gastos incurridos por la Comisión Estatal de Conciliación y Arbitraje Médico del Estado de Chiapas, cuya diferencia positiva o negativa determina el ahorro o desahorro del 1 de enero al 30 de junio de 2022, De esta forma el resultado durante este periodo refleja un ahorro por \$ 122,106.32.

Ingresos y Otros Beneficios

Participaciones, Aportaciones, Convenios, Incentivos Derivados de la Colaboración Fiscal, Fondos Distintos de Aportaciones, Transferencias, Asignaciones, Subsidios y Subvenciones, y Pensiones y Jubilaciones

Al 30 de junio de 2022, este rubro está integrado por recursos presupuestales radicados a través de transferencias que la Secretaría de Hacienda realiza con base al presupuesto autorizado, para llevar a cabo las actividades de la Comisión Estatal de Conciliación y Arbitraje Médico del Estado de Chiapas.



GOBIERNO CONSTITUCIONAL DEL ESTADO DE CHIAPAS
COMISIÓN ESTATAL DE CONCILIACIÓN Y ARBITRAJE
MÉDICO DEL ESTADO DE CHIAPAS
SISTEMA CONTABLE 2022

NOTAS A LOS ESTADOS FINANCIEROS
DEL 1o. DE ENERO AL 30 DE JUNIO DE 2022

Página 5 de 18

Fecha: 30/06/2022

CONCEPTO	NATURALEZA	2022	2021
Participaciones, Aportaciones, Convenios, Incentivos Derivados de la Colaboración Fiscal, Fondos Distintos de Aportaciones, Transferencias, Asignaciones, Subsidios y Subvenciones, y Pensiones y Jubilaciones			
Transferencias, Asignaciones, Subsidios y Subvenciones, y Pensiones y Jubilaciones	Acreeedora	\$ 2,317,538.58	\$ 5,465,172.68
	Suma	\$ 2,318,693.56	\$ 5,465,172.68

Otros Ingresos y Beneficios

El rubro de Otros Ingresos y Beneficios, corresponden a ingresos obtenidos al 30 de junio de 2022, por concepto de rendimientos generados de las cuentas bancarias, así como, por diferencias a favor en el pago de impuestos y facturas, por apertura de cuentas bancarias, por depósitos en efectivo.

CONCEPTO	NATURALEZA	2022	2021
Otros Ingresos y Beneficios			
Otros Ingresos y Beneficios Varios	Acreeedora	1,154.98	140.22
	Suma	\$ 1,154.98	\$ 140.22
Total de Ingresos y Otros Beneficios		\$ 2,318,693.56	\$ 5,465,312.90

Gastos y Otras Pérdidas

Los gastos y otras pérdidas lo integran todas las erogaciones realizadas en la operatividad al 30 de junio de 2022, principalmente en los capítulos 1000 Servicios Personales, 2000 Materiales y Suministros, 3000 Servicios Generales.



GOBIERNO CONSTITUCIONAL DEL ESTADO DE CHIAPAS
COMISIÓN ESTATAL DE CONCILIACIÓN Y ARBITRAJE
MÉDICO DEL ESTADO DE CHIAPAS
SISTEMA CONTABLE 2022

NOTAS A LOS ESTADOS FINANCIEROS
DEL 1o. DE ENERO AL 30 DE JUNIO DE 2022

Página 6 de 18

Fecha: 30/06/2022

CONCEPTO	2022	2021
Gastos y Otras Pérdidas		
Gastos de Funcionamiento		
Servicios Personales	\$ 1,713,948.55	\$ 3,672,475.07
Materiales y Suministros	96,921.53	2,917.45
Servicios Generales	383,471.81	776,313.40
Otros Gastos y Pérdidas Extraordinarias		
Otros Gastos	2,245.35	1,391.57
Total de Gastos y Otras Pérdidas	\$ 2,196,587.24	\$ 4,453,097.49

Del total de los Gastos y Otras Pérdidas, se explican aquellas que en lo individual representan el 10 por ciento o más, de la totalidad de las mismas, el cual se integra de la siguiente manera: el importe de \$ 1,713,948.55 correspondiente a pagos de sueldos y salarios del personal que labora en la Comisión Estatal de Arbitraje Médico del Estado de Chiapas, así como, el importe de \$ 383,471.81 del capítulo 3000 Servicios Generales, por concepto de servicios recibidos durante la operatividad, correspondiente al 30 de junio de 2022.

Así mismo, derivado del análisis comparativo de los Gastos y Otras pérdidas al periodo que se informa, se explican las cuentas que representan una variación significativa en relación al ejercicio anterior, integrado por: servicios generales con un decremento por \$ 392,841.59, lo cual se debe principalmente al Presupuesto Autorizado pendiente de radicarse por la Tesorería Única, toda vez que es ministrado mediante un presupuesto calendarizado mensual, es importante mencionar, que los recursos son asignados para cubrir los gastos de operación del ejercicio que se informa.

NOTAS AL ESTADO DE VARIACIÓN EN LA HACIENDA PÚBLICA

La Hacienda Pública representa el importe de los bienes y derechos que son propiedad de la Comisión Estatal de Conciliación y Arbitraje Médico del Estado de Chiapas, dicho importe es modificado principalmente por el resultado positivo obtenido al 30 de junio de 2022, el cual asciende a \$ 122,106.32.

El Estado de Variación en la Hacienda Pública muestra las modificaciones o cambios realizados en la Hacienda Pública, es afectado por el resultado derivado del registro de operaciones de ejercicios anteriores por reintegros, depuración contable, a la fecha que se informa, la Hacienda Pública refleja un saldo de \$ 769,585.18.

Así también, es modificado por el aumento o disminución al patrimonio, derivado del registro de movimientos realizados durante el periodo que se informa. A la fecha que se informa la modificación neta negativa al patrimonio es de \$ 587,631.86.



GOBIERNO CONSTITUCIONAL DEL ESTADO DE CHIAPAS
COMISIÓN ESTATAL DE CONCILIACIÓN Y ARBITRAJE
MÉDICO DEL ESTADO DE CHIAPAS
SISTEMA CONTABLE 2022

NOTAS A LOS ESTADOS FINANCIEROS
DEL 1o. DE ENERO AL 30 DE JUNIO DE 2022

Página 7 de 18

Fecha: 30/06/2022

CONCEPTO	2022	2021
Patrimonio Generado		
Resultados del Ejercicio (Ahorro/Desahorro)	122,106.32	1,012,215.41
Resultados de Ejercicios Anteriores	647,478.86	345,001.63
Suma	\$ 769,585.18	\$ 1,357,217.04

Patrimonio Generado

Resultados del Ejercicio (Ahorro/Desahorro)

El resultado positivo obtenido al periodo que se informa asciende a \$ 122,106.32 y representa la disponibilidad financiera para cubrir gastos de operación y/o inversión.

CONCEPTO	PROCEDENCIA	2022	2021
Patrimonio Generado			
Resultados del Ejercicio (Ahorro/Desahorro)	Ingresos y Otros Beneficios menos Gastos y Otras Pérdidas	\$ 122,106.32	\$ 1,012,215.41
Suma		\$ 122,106.32	\$ 1,012,215.41

Resultados de Ejercicios Anteriores

Este rubro se integra principalmente por saldos de años anteriores, así como, por el traspaso del resultado del ejercicio anterior, efectuado al inicio del presente ejercicio; también se incluyen, aquellos movimientos realizados en el periodo que se informa por concepto de: bajas de activos por encontrarse defectuosos e inservibles y por actas circunstanciadas de hechos, así como, reintegros de años anteriores y depuración de saldos.

CONCEPTO	PROCEDENCIA	2022	2021
Patrimonio Generado			
Resultados de Ejercicios Anteriores	Traspaso de Saldos, Transferencias, Bajas de Bienes, Reintegros, y Depuración Contable.	\$ 647,478.86	\$ 345,001.63
Suma		\$ 647,478.86	\$ 345,001.63



GOBIERNO CONSTITUCIONAL DEL ESTADO DE CHIAPAS
COMISIÓN ESTATAL DE CONCILIACIÓN Y ARBITRAJE
MÉDICO DEL ESTADO DE CHIAPAS
SISTEMA CONTABLE 2022

NOTAS A LOS ESTADOS FINANCIEROS
DEL 1o. DE ENERO AL 30 DE JUNIO DE 2022

Página 8 de 18

Fecha: 30/06/2022

NOTAS AL ESTADO DE FLUJOS DE EFECTIVO

Efectivo y Equivalentes

El análisis de los saldos inicial y final que figuran en la última parte del Estado de Flujos de Efectivo en la cuenta de efectivo y equivalentes es como sigue:

CONCEPTO	2022	2021
Efectivo	\$ 3,488.83	\$ 0.00
Bancos/Dependencias y Otros	542,145.43	1,195,600.56
Fondos con Afectación Específica	430,149.02	1,098,190.33
Total de Efectivo y Equivalentes	\$ 975,783.28	\$ 2,293,790.89

Al 30 de junio de 2022, no se realizaron adquisiciones de bienes muebles e inmuebles con recursos presupuestales.

A continuación, se presenta la Conciliación de los Flujos de Efectivo Netos de las Actividades de Operación y saldos de Resultados del Ejercicio (Ahorro/Desahorro):

CONCEPTO	2022	2021
Resultados del Ejercicio Ahorro/Desahorro	\$ 122,106.32	\$ 1,012,215.41
Movimientos de partidas (o rubros) que no afectan al efectivo		
Disminución de Inventarios	0	0
Flujos de Efectivo Netos de las Actividades de Operación	\$ 122,106.32	\$ 1,012,215.41



GOBIERNO CONSTITUCIONAL DEL ESTADO DE CHIAPAS
COMISIÓN ESTATAL DE CONCILIACIÓN Y ARBITRAJE
MÉDICO DEL ESTADO DE CHIAPAS
SISTEMA CONTABLE 2022

NOTAS A LOS ESTADOS FINANCIEROS
DEL 1o. DE ENERO AL 30 DE JUNIO DE 2022

Página 9 de 18

Fecha: 30/06/2022

CONCILIACIÓN ENTRE LOS INGRESOS PRESUPUESTARIOS Y CONTABLES CORRESPONDIENTE DEL 1 DE ENERO AL 30 DE JUNIO DE 2022 (Pesos)	
Total de Ingresos Presupuestarios	\$ 0.00
Más Ingresos Contables No Presupuestarios	2,318,693.56
Ingresos Financieros	
Incremento por Variación de Inventarios	
Disminución del Exceso de Estimaciones por Pérdida o Deterioro u	
Obsolescencia	
Disminución del Exceso de Provisiones	
Otros ingresos y Beneficios Varios	1,154.98
Otros Ingresos Contables no Presupuestarios	2,317,538.58
Menos Ingresos Presupuestarios No Contables	0
Aprovechamientos Patrimoniales	
Ingresos Derivados de Financiamientos	
Otros ingresos Presupuestarios no Contables	0
Total de Ingresos Contables	\$ 2,318,693.56



GOBIERNO CONSTITUCIONAL DEL ESTADO DE CHIAPAS
COMISIÓN ESTATAL DE CONCILIACIÓN Y ARBITRAJE
MÉDICO DEL ESTADO DE CHIAPAS
SISTEMA CONTABLE 2022

NOTAS A LOS ESTADOS FINANCIEROS
DEL 1o. DE ENERO AL 30 DE JUNIO DE 2022

Página 10 de 18

Fecha: 30/06/2022

CONCILIACIÓN ENTRE LOS EGRESOS PRESUPUESTARIOS Y LOS GASTOS CONTABLES CORRESPONDIENTE DEL 1 DE ENERO AL 30 DE JUNIO DE 2022 (Pesos)	
Total de Egresos Presupuestarios	\$ 0.00
Menos Egresos Presupuestarios No Contables	0.00
Materias Primas y Materiales de Producción y Comercialización	
Materiales y Suministros	
Mobiliario y Equipo de Administración	
Mobiliario y Equipo Educativo y Recreativo	
Equipo e Instrumental Médico y de Laboratorio	
Vehículos y Equipo de Transporte	
Equipo de Defensa y Seguridad	
Maquinaria, Otros Equipos y Herramientas	
Activos Biológicos	
Bienes Inmuebles	
Activos Intangibles	
Obra Pública en Bienes de Dominio Público	
Obra Pública en Bienes Propios	
Acciones y Participaciones de Capital	
Compra de Títulos y Valores	
Concesión de Préstamos	
Inversiones en Fideicomisos, Mandatos y Otros Análogos	
Provisiones para Contingencias y Otras Erogaciones Especiales	
Amortización de la Deuda Pública	
Adeudos de Ejercicios Fiscales Anteriores (ADEFAS)	
Otros Egresos Presupuestarios No Contables	
Más Gastos Contables No Presupuestarios	2,196,587.24
Estimaciones, Depreciaciones, Deterioros, Obsolescencia y Amortizaciones	
Provisiones	
Disminución de Inventarios	
Aumento por Insuficiencia de Estimaciones por Pérdida o Deterioro u Obsolescencia	
Aumento por Insuficiencia de Provisiones	
Otros Gastos	2,245.35
Otros Gastos Contables No Presupuestarios	2,194,341.89
Total de Gastos Contables	\$ 2,196,587.24



GOBIERNO CONSTITUCIONAL DEL ESTADO DE CHIAPAS
COMISIÓN ESTATAL DE CONCILIACIÓN Y ARBITRAJE
MÉDICO DEL ESTADO DE CHIAPAS
SISTEMA CONTABLE 2022

NOTAS A LOS ESTADOS FINANCIEROS
DEL 1o. DE ENERO AL 30 DE JUNIO DE 2022

Página 11 de 18

Fecha: 30/06/2022

NOTAS DE MEMORIA (CUENTAS DE ORDEN)

Las cuentas de orden se utilizan para registrar los movimientos de valores que no afecten o modifiquen el balance de la Comisión Estatal de Conciliación y Arbitraje Médico del Estado de Chiapas, sin embargo, su incorporación en libros es necesaria con fines de recordatorio contable, de control y en general sobre los aspectos administrativos, o bien, para consignar sus derechos o responsabilidades contingentes que puedan, o no, presentarse en el futuro.

Al 30 de junio de 2022, las cuentas que se manejan para efectos de estas Notas son las siguientes:

- **Contables:** No presenta saldo a la fecha que se informa.
- **Presupuestarias:**
 - **Cuentas de Ingresos:** Las cuentas presupuestarias de ingresos que se utilizan son: Ley de Ingresos Estimada, Ley de Ingresos por Ejecutar, Modificaciones a la Ley de Ingresos Estimada, Ley de Ingresos Devengada, Ley de Ingresos Recaudada a continuación se presenta el total del presupuesto de la Comisión Estatal de Conciliación y Arbitraje Médico del Estado de Chiapas. **(No Aplica)**
 - **Cuentas de Egresos:** Las cuentas presupuestarias de egresos que se utilizan son: Presupuesto de Egresos Aprobado, Modificaciones al Presupuesto de Egresos Aprobado, Presupuesto de Egresos por Ejercer, Presupuesto de Egresos Comprometido, Presupuesto de Egresos Devengado, Presupuesto de Egresos Ejercido y Presupuesto de Egresos Pagado, a continuación se presenta el total del presupuesto de la Comisión Estatal de Conciliación y Arbitraje Médico del Estado de Chiapas.

CONCEPTO	2022
----------	------

Cuentas de Orden Presupuestarias

Cuentas de Egresos

Presupuesto de Egresos Aprobado	5,070,010.59
Modificaciones al Presupuesto de Egresos Aprobado	433,843.11
Presupuesto de Egresos por Ejercer	3,309,511.81
Presupuesto de Egresos Comprometido	0
Presupuesto de Egresos Devengado	0
Presupuesto de Egresos Ejercido	0
Presupuesto de Egresos Pagado	2,194,341.89



GOBIERNO CONSTITUCIONAL DEL ESTADO DE CHIAPAS
COMISIÓN ESTATAL DE CONCILIACIÓN Y ARBITRAJE
MÉDICO DEL ESTADO DE CHIAPAS
SISTEMA CONTABLE 2022

NOTAS A LOS ESTADOS FINANCIEROS
DEL 1o. DE ENERO AL 30 DE JUNIO DE 2022

Página 12 de 18

Fecha: 30/06/2022

NOTAS DE GESTIÓN ADMINISTRATIVA

1.- Introducción

La Comisión Estatal de Conciliación y Arbitraje Médico del Estado de Chiapas; es un Ente descentralizado de la administración pública, con personalidad jurídica, patrimonio propio y con plena autonomía técnica para emitir sus opiniones, acuerdos, dictámenes y laudos. Busca que la substanciación de la queja y de los procedimientos que se sigan ante esta Comisión, se tramiten de manera breve y sencilla, sujetándose a las formalidades esenciales que requieren la integración de los expedientes respectivos, respetando siempre la discreción y la ética médica.

La función de la Comisión Estatal de Conciliación y Arbitraje Médico del Estado de Chiapas consiste en conocer y resolver de manera conciliatoria las quejas en contra de actos, hechos u omisiones, que se susciten dentro del territorio del Estado entre usuarios y prestadores de asistencia médica, particulares o públicos.

MISIÓN

Difundir entre usuarios y prestadores de servicio la información necesaria sobre los derechos y obligaciones de las partes, con el fin de prevenir el conflicto.

Ser el medio óptimo para resolver los conflictos que se presenten entre usuarios y prestadores de asistencia médica.

Ante una queja, servir de intermediario para una resolución amigable, en un ámbito de respeto, imparcialidad, objetividad, confidencialidad y gratuidad.

VISIÓN

Constituirse en el Centro Estatal de referencia, reconocido por la alta especialización y calidad en el manejo de conflicto entre usuarios y prestadores de asistencia médica.

2.- Panorama Económico y Financiero

La situación económica y financiera de la Comisión Estatal de Conciliación y Arbitraje Médico del Estado de Chiapas fue aceptable durante el ejercicio; debido a que fueron tomados en cuenta todos los lineamientos y normas emitidos por el Consejo Nacional de Armonización Contable (CONAC), y los recursos ministrados por la Secretaría de Hacienda fueron presupuestados y erogados de manera adecuada tanto presupuestal, contable y financiera.



GOBIERNO CONSTITUCIONAL DEL ESTADO DE CHIAPAS
COMISIÓN ESTATAL DE CONCILIACIÓN Y ARBITRAJE
MÉDICO DEL ESTADO DE CHIAPAS
SISTEMA CONTABLE 2022

NOTAS A LOS ESTADOS FINANCIEROS
DEL 1o. DE ENERO AL 30 DE JUNIO DE 2022

Página 13 de 18

Fecha: 30/06/2022

3.- Autorización e Historia

a) Fecha de Creación

Mediante el Decreto publicado en el Periódico Oficial No.054 de fecha 15 de agosto del 2001, se crea La Comisión Estatal de Conciliación y Arbitraje para usuarios y prestadores de servicios relacionado con la salud en el estado de Chiapas

El 19 de diciembre del año 2003, Mediante Periódico Oficial No.136, Tomo II se modifica la denominación de la Ley que crea La Comisión Estatal de Conciliación y Arbitraje para usuarios y prestadores de servicios relacionado con la salud en el estado de Chiapas a Comisión Estatal de Conciliación y Arbitraje Médico del Estado de Chiapas.

b) Principales Cambios en su Estructura

Con la creación de la Comisión Estatal de Conciliación y Arbitraje Médico del Estado de Chiapas; también se emitió el reglamento interior de dicho Instituto; el cual muestra la nueva estructura organizacional y las competencias de cada una de sus áreas administrativas. El reglamento interior, fue publicado el 11 de Octubre del 2006 en el periódico oficial del Gobierno del Estado N°387, pero la estructura organizacional oficialmente fue autorizada por la Secretaría de Hacienda a partir del 17 de julio del 2002, mediante dictamen N° SA/DD/112/02, de fecha 17 de julio del 2002.

En el ejercicio de las atribuciones conferidas con el artículo 31, fracción IV, de la ley orgánica de la administración pública del estado de Chiapas; y a las facultades establecidas en el reglamento interior de la secretaria de la administración artículo 7 fracción IV, artículo 21, fracción III, IV y considerando: que es necesario que la Comisión Estatal de Conciliación y Arbitraje Médico del Estado de Chiapas, cuente con una plantilla del personal adecuada que permita desahogar de manera imparcial los conflictos que se susciten entre los usuarios (pacientes) y los prestadores del servicio médico y así poder solventar de forma eficaz todos los requerimientos que la sociedad reclama a esta comisión. Debido a la lejanía que existe entre esta ciudad capital y los municipios que conforman a nuestro estado, lo que imposibilita a parte de la población a acudir a las instalaciones de la comisión. Con fundamento en las disposiciones legales citadas, la secretaria de administración tiene a bien de expedir el sig.:

Dictamen técnico número SA/SUBDAT/DDA/296/2005 de fecha 25 de agosto del 2005. Creación de 01 órgano administrativo y 02 plazas del personal de confianza, Delegación regional Tapachula de Córdoba y Ordoñez.

Dictamen técnico número SA/SUB/DAT/334/2005 de fecha 05 de octubre del 2005. Creación de 01 órgano administrativo y 02 plazas del personal de confianza, Delegación regional Palenque.

4.- Organización y Objeto Social

a) Objeto Social

La Comisión Estatal de Conciliación y Arbitraje Médico del Estado de Chiapas, es responsable de integrar y difundir con oportunidad las acciones y hechos de interés social, económico y político de la gestión gubernamental.



GOBIERNO CONSTITUCIONAL DEL ESTADO DE CHIAPAS
COMISIÓN ESTATAL DE CONCILIACIÓN Y ARBITRAJE
MÉDICO DEL ESTADO DE CHIAPAS
SISTEMA CONTABLE 2022

NOTAS A LOS ESTADOS FINANCIEROS
DEL 1o. DE ENERO AL 30 DE JUNIO DE 2022

Página 14 de 18

Fecha: 30/06/2022

b) Principal Actividad

- Atención de Quejas Médicas mediante Gestión Inmediata, contribuir a la solución de las controversias entre usuarios y prestadores de servicios médicos, de forma pronta y expedita mediante la gestión inmediata.
- Envío de Quejas Médicas a la Comisión Nacional de Arbitraje Médico, contribuir a la atención de las controversias entre usuarios y prestadores de servicios médicos de carácter Federal, remitiendo la queja a la Comisión Nacional de Arbitraje Médico para la solución correspondiente.
- Atención de Quejas Médicas, Contribuir a la solución de las controversias entre usuarios y prestadores de servicios médicos.
- Proporcionar Asesorías al Usuario del Servicio Médico, Informar a los usuarios del servicio médico sobre las formas o procedimientos a seguir ante otra autoridad cuando su problemática no sea competencia de la CECAM.
- Platicas de Difusión, Dar a conocer tanto a los usuarios como a los prestadores del servicio médico público y privado, las funciones de la Comisión, así como informar sobre los derechos y obligaciones que ambos tienen.
- Proporcionar orientación al usuario del servicio médico público o privado, o al prestador del servicio médico público o privado.
- Recibimos, expedimos, difundimos y cumplimos el reglamento interno y las demás disposiciones que regulen la comisión estatal.

c) Ejercicio Fiscal

Ejercicio 2022

d) Régimen Jurídico

La Comisión Estatal de Conciliación y Arbitraje Médico del Estado de Chiapas; está registrada ante el Servicio de Administración Tributaria como persona moral con fines no lucrativos, cuya actividad económica es la administración pública estatal en general, y sus obligaciones son las siguientes:

- Presentar la declaración y pago provisional mensual de retenciones de impuestos sobre la renta (ISR), y sueldos y salarios.
- Presentar la declaración anual donde se informe sobre las retenciones de los trabajadores que recibieron sueldos y salarios, y trabajadores asimilados a salarios.
- Presentar declaración informativa anual de subsidio al empleo.
- Presentar declaración informativa mensual de proveedores por tasas de IVA y de IEPS.

e) Consideraciones Fiscales del Ente

Comisión Estatal de Conciliación y Arbitraje Médico del Estado de Chiapas, se ubica dentro de las personas morales a que se refiere el artículo 95 y 102 de la LISR, pero tiene otras obligaciones como:

- Presentar la declaración y pago provisional de retenciones de ISR por Sueldos y Salarios
- INFONAVIT
- IMSS
- 2% Impuesto Sobre Nóminas
- 10% de ISR por Arrendamientos de Inmuebles



GOBIERNO CONSTITUCIONAL DEL ESTADO DE CHIAPAS
COMISIÓN ESTATAL DE CONCILIACIÓN Y ARBITRAJE
MÉDICO DEL ESTADO DE CHIAPAS
SISTEMA CONTABLE 2022

NOTAS A LOS ESTADOS FINANCIEROS
DEL 1o. DE ENERO AL 30 DE JUNIO DE 2022

Página 15 de 18

Fecha: 30/06/2022

f) Estructura Organizacional Básica

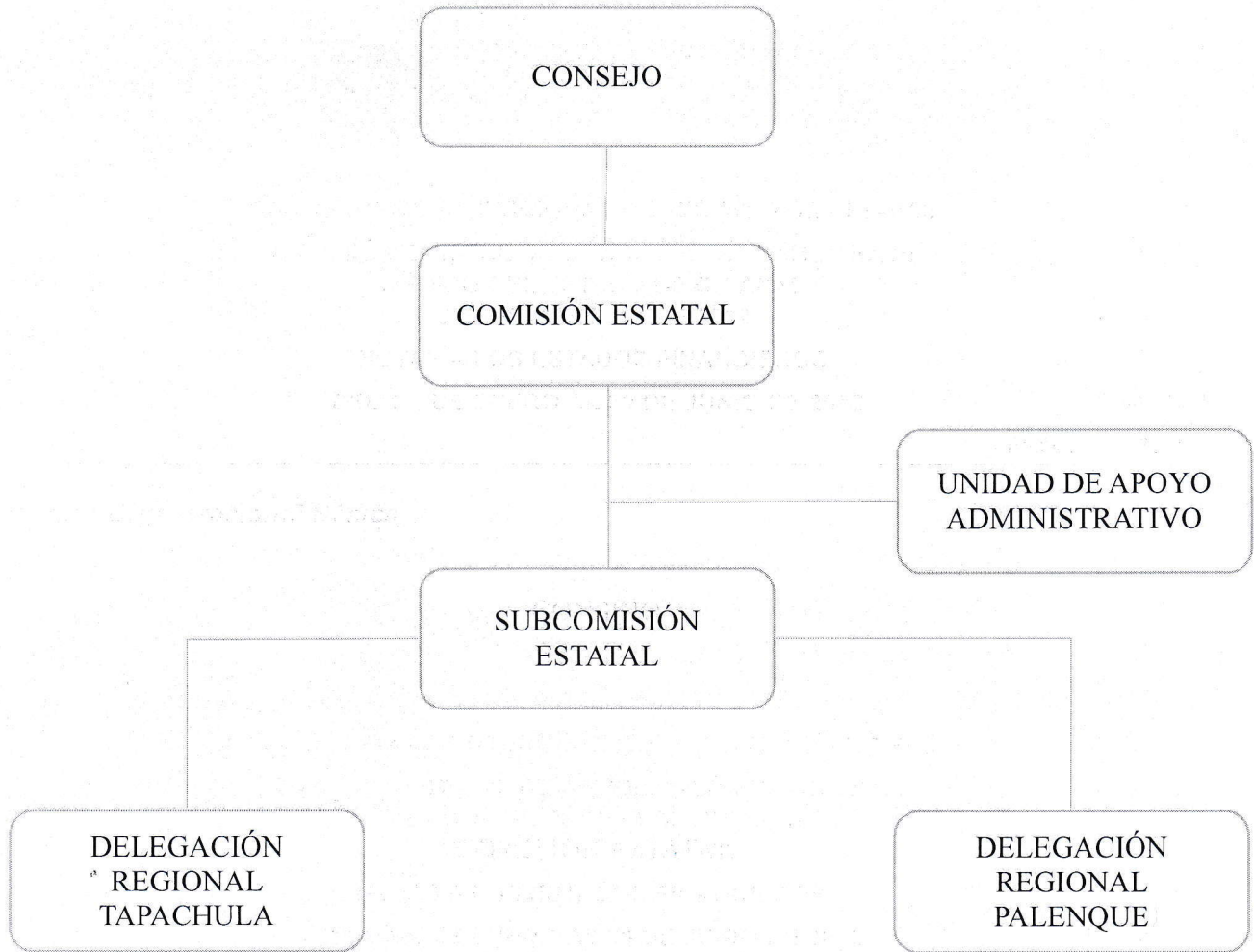

g) Fideicomisos, Mandatos y Análogos de los cuales es Fideicomitente o Fideicomisario

(No Aplica)

5.- Bases de Preparación de los Estados Financieros

Para llevar a cabo la preparación de los Estados Financieros del presente ejercicio se consideró lo siguiente:

a) Si se ha observado la normatividad emitida por el CONAC y las disposiciones legales aplicables.

Se ha observado en cierta medida la Normatividad emitida por el CONAC y la Ley General de Contabilidad Gubernamental (LGCG), para la emisión de los estados financieros.



GOBIERNO CONSTITUCIONAL DEL ESTADO DE CHIAPAS
COMISIÓN ESTATAL DE CONCILIACIÓN Y ARBITRAJE
MÉDICO DEL ESTADO DE CHIAPAS
SISTEMA CONTABLE 2022

NOTAS A LOS ESTADOS FINANCIEROS
DEL 1o. DE ENERO AL 30 DE JUNIO DE 2022

Página 16 de 18

Fecha: 30/06/2022

b) La normatividad aplicada para el reconocimiento, valuación y revelación de los diferentes rubros de la información financiera, así como las bases de medición utilizadas para la elaboración de los estados financieros; por ejemplo: costo histórico, valor de realización, valor razonable, valor de recuperación o cualquier otro método empleado y los criterios de aplicación de los mismos.

Todas las cuentas que afectan económicamente a la Comisión Estatal de Conciliación y Arbitraje Médico del Estado de Chiapas, están cuantificados en términos monetarios y se registran al costo histórico. El costo histórico de las operaciones corresponde al monto erogado para su adquisición conforme a la documentación contable original justificativa y comprobatoria.

c) Postulados básicos.

Las bases de preparación de los estados financieros de la Comisión Estatal de Conciliación y Arbitraje Médico del Estado de Chiapas, aplican los postulados básicos siguientes:

- 1.- Sustancia Económica
- 2.- Entes Públicos
- 3.- Existencia Permanente
- 4.- Revelación Suficiente
- 5.- Importancia Relativa
- 6.- Registro e Integración Presupuestaria
- 7.- Consolidación de la Información Financiera
- 8.- Devengo Contable
- 9.- Valuación
- 10.- Dualidad Económica
- 11.- Consistencia

d) Normatividad supletoria. En caso de emplear varios grupos de normatividades (normatividades supletorias), deberá realizar la justificación razonable correspondiente, su alineación con los PBCG y a las características cualitativas asociadas descritas en el MCCG (documentos publicados en el Diario Oficial de la Federación, agosto 2009). (No Aplica)

e) Para las Entidades que por primera vez estén implementando la base devengado de acuerdo a la Ley de Contabilidad; deberán considerar políticas de reconocimientos, plan de implementación, presentar los últimos estados financieros con la Normatividad anteriormente utilizada. (No Aplica)

6.- Políticas de Contabilidad Significativas

(No Aplica)

7.- Posición en Moneda Extranjera y Protección por Riesgo Cambiario

(No Aplica)

8.- Reporte Analítico del Activo

El estado analítico del activo, muestra la variación entre el saldo final y el saldo inicial del periodo. Al 30 de junio de 2022, se reporta una variación negativa de \$ 1, 317,985.78.



GOBIERNO CONSTITUCIONAL DEL ESTADO DE CHIAPAS
COMISIÓN ESTATAL DE CONCILIACIÓN Y ARBITRAJE
MÉDICO DEL ESTADO DE CHIAPAS
SISTEMA CONTABLE 2022

NOTAS A LOS ESTADOS FINANCIEROS
DEL 1o. DE ENERO AL 30 DE JUNIO DE 2022

Página 17 de 18

Fecha: 30/06/2022

La variación que presenta el activo, se integra de la siguiente manera:

- La variación negativa por \$ 1, 318,007.61, del rubro efectivo y equivalentes se debe a los movimientos que se realizaron en depósitos y retiros y/o disposiciones en las cuentas Bancos/Dependencias y Otros, así como de la cuenta de Fondos y Afectaciones Específicas, corresponde a las ministraciones recibidas y aplicada en esta cuenta, que fueron los pagos realizados del ejercicio 2022 y 2021.
- La variación positiva por \$ 21.83, del rubro derechos a recibir efectivo o equivalentes se debe al Subsidio al Empleo p/Acreditar del Ejercicio 2021.

CONCEPTO	SALDO INICIAL	CARGOS DEL PERIODO	ABONOS DEL PERIODO	SALDO FINAL	VARIACIÓN DEL PERIODO
ACTIVO	2,396,673.47	3,498,937.65	4,816,923.43	1,078,687.69	(1,317,985.78)
Activo Circulante	2,293,790.89	3,498,937.65	4,816,923.43	975,805.11	(1,317,985.78)
Efectivo y Equivalentes	2,293,790.89	3,329,062.99	4,647,070.60	975,783.28	(1,318,007.61)
Derechos a Recibir Efectivo o Equivalentes	0.00	169,874.66	169,852.83	21.83	21.83
Activo No Circulante	102,882.58	0.00	0.00	102,882.58	0.00
Derechos a Recibir Efectivo o Equivalentes a Largo Plazo	0.00	0.00	0.00	0.00	0.00
Bienes Muebles	102,882.58	0.00	0.00	102,882.58	0.00

9.- Fideicomisos, Mandatos y Análogos

(No Aplica)

10.- Reporte de la Recaudación

(No Aplica)

11.- Información sobre la Deuda y el Reporte Análítico de la Deuda

(No Aplica)

12.- Calificaciones Otorgadas

(No Aplica)



GOBIERNO CONSTITUCIONAL DEL ESTADO DE CHIAPAS
COMISIÓN ESTATAL DE CONCILIACIÓN Y ARBITRAJE
MÉDICO DEL ESTADO DE CHIAPAS
SISTEMA CONTABLE 2022

NOTAS A LOS ESTADOS FINANCIEROS
DEL 1o. DE ENERO AL 30 DE JUNIO DE 2022

Página 18 de 18

Fecha: 30/06/2022

13.- Proceso de Mejora

a) Principales Políticas de Control Interno

- **Manual de Procedimientos:** Nos indica los procedimientos que debemos seguir de forma ordenada en el desarrollo de las actividades; evitando duplicidad de esfuerzos.
- **Ley General de Contabilidad Gubernamental (LGCG):** Nos establece los criterios generales que rigen la contabilidad gubernamental y la emisión de información financiera, incluyendo la presupuestaria y programática en forma razonable y transparente.
- **Normatividad Contable:** Tiene por objeto efectuar el registro contable de los recursos públicos y la preparación de informes financieros de forma armonizada, que dan transparencia para la interpretación, evaluación, fiscalización y entrega de informes; regulando las operaciones contables.
- **Normas Presupuestarias:** Nos indica cómo se ejecuta el gasto público, administrándolo con eficiencia, eficacia, economía, transparencia y honradez, para rendir cuentas de los recursos públicos, así mismo contribuir a fortalecer la armonización presupuestaria y contable.

b) Medidas de Desempeño Financiero, Metas y Alcance

1.- Se continúa trabajando en el cambio trascendental que es el proceso de armonización contable para atender en tiempo y forma el nuevo esquema de la contabilidad gubernamental, y generando así los beneficios en materia de información financiera, transparencia y rendición de cuentas.

14.- Información por Segmentos

(No Aplica)

15.- Eventos Posteriores al Cierre

(No Aplica)

16.- Partes Relacionadas

“No existen partes relacionadas que pudieran ejercer influencia significativa sobre la toma de decisiones financieras y operativas”

17.- Responsabilidad sobre la Presentación Razonable de la Información Contable

“Bajo protesta de decir verdad declaramos que los Estados Financieros y sus Notas, son razonablemente correctos y son responsabilidad del emisor”



GOBIERNO CONSTITUCIONAL DEL ESTADO DE CHIAPAS
COMISIÓN ESTATAL DE CONCILIACIÓN Y ARBITRAJE MÉDICO DEL ESTADO DE CHIAPAS.

SISTEMA CONTABLE 2022
ESTADO ANALÍTICO DE INGRESOS
DEL 1 DE ENERO AL 30 DE JUNIO DE 2022

Página 1 de 1
Fecha: 30/06/2022

RUBRO DE INGRESOS	INGRESO					DIFERENCIA
	ESTIMADO	AMPLIACIONES Y REDUCCIONES	MODIFICADO	DEVENGADO	RECAUDADO	(RECAUDADO - ESTIMADO)
Impuestos						
Cuotas y Aportaciones de Seguridad Social						
Contribuciones de Mejoras						
Derechos						
Productos		1,154.98	1,154.98	1,154.98	1,154.98	1,154.98
Aprovechamientos						
Ingresos por Venta de Bienes, Prestación de Servicios y Otros Ingresos						
Participaciones, Aportaciones, Convenios, Incentivos Derivados de la Colaboración Fiscal y Fondos Distintos de Aportaciones						
Transferencias, Asignaciones, Subsidios y Subvenciones, y Pensiones y Jubilaciones	5,070,010.59	433,843.11	5,503,853.70	2,317,538.58	2,317,538.58	(2,752,472.01)
Ingresos Derivados de Financiamientos						
Total	5,070,010.59	434,998.09	5,505,008.68	2,318,693.56	2,318,693.56	(2,751,317.03)
				Ingresos Excedentes		(2,751,317.03)

ESTADO ANALÍTICO DE INGRESOS POR FUENTE DE FINANCIAMIENTO	INGRESO					DIFERENCIA
	ESTIMADO	AMPLIACIONES Y REDUCCIONES	MODIFICADO	DEVENGADO	RECAUDADO	(RECAUDADO - ESTIMADO)
Ingresos del Poder Ejecutivo Federal o Estatal y de los Municipios						
Impuestos						
Cuotas y Aportaciones de Seguridad Social						
Contribuciones de Mejoras						
Derechos						
Productos						
Aprovechamientos						
Participaciones, Aportaciones, Convenios, Incentivos Derivados de la Colaboración Fiscal y Fondos Distintos de Aportaciones						
Transferencias, Asignaciones, Subsidios y Subvenciones, y Pensiones y Jubilaciones						
Ingresos de los Entes Públicos de los Poderes Legislativo y Judicial, de los Órganos Autónomos y del Sector Paraestatal o Paramunicipal, así como de las Empresas Productivas del Estado	5,070,010.59	434,998.09	5,505,008.68	2,318,693.56	2,318,693.56	(2,751,317.03)
Cuotas y Aportaciones de Seguridad Social						
Productos		1,154.98	1,154.98	1,154.98	1,154.98	1,154.98
Ingresos por Venta de Bienes, Prestación de Servicios y Otros Ingresos						
Transferencias, Asignaciones, Subsidios y Subvenciones, y Pensiones y Jubilaciones	5,070,010.59	433,843.11	5,503,853.70	2,317,538.58	2,317,538.58	(2,752,472.01)
Ingresos Derivados de Financiamiento						
Ingresos Derivados de Financiamientos						
Total	5,070,010.59	434,998.09	5,505,008.68	2,318,693.56	2,318,693.56	(2,751,317.03)
				Ingresos Excedentes		(2,751,317.03)

DR. ARIOSTO COLTIÑO NIÑO
COMISIONADO ESTATAL

L.A.E. NOE ROBLES PERIANZA
JEFE DE LA UNIDAD DE APOYO ADMINISTRATIVO

"Bajo protesta de decir verdad declaramos que los Estados Financieros y sus notas, son razonablemente correctos y son responsabilidad del emisor".



Gobierno Constitucional del Estado de Chiapas
Comisión Estatal de Conciliación y Arbitraje Médico del Estado de Chiapas.

Sistema Contable 2022
Endeudamiento Neto
Del 1 de Enero al 30 de Junio de 2022

Página 1 de 1
30/06/2022

Identificación de Crédito o Instrumento	Contratación / Colocación	Amortización	Endeudamiento Neto
CRÉDITOS BANCARIOS			

TOTAL CRÉDITOS BANCARIOS

OTROS INSTRUMENTOS DE DEUDA

NO APLICA

TOTAL OTROS INSTRUMENTOS DE DEUDA
TOTAL

DR. ARIOSTO COUTIÑO NIÑO
COMISIONADO ESTATAL

L.A.E. NOE ROBLES PERIANZA
JEFE DE LA UNIDAD DE APOYO ADMINISTRATIVO

"Bajo protesta de decir verdad declaramos que los Estados Financieros y sus notas, son razonablemente correctos y son responsabilidad del emisor".



GOBIERNO CONSTITUCIONAL DEL ESTADO DE CHIAPAS
COMISIÓN ESTATAL DE CONCILIACIÓN Y ARBITRAJE MÉDICO DEL ESTADO DE CHIAPAS.

SISTEMA CONTABLE 2022
INTERESES DE LA DEUDA
DEL 1 DE ENERO AL 30 DE JUNIO DE 2022

Página 1 de 1
30/06/2022

Fecha:

IDENTIFICACIÓN DE CRÉDITO O INSTRUMENTO	DEVENGADO	PAGADO
CRÉDITOS BANCARIOS		

TOTAL DE INTERESES DE CRÉDITOS BANCARIOS

OTROS INSTRUMENTOS DE DEUDA

TOTAL DE INTERESES DE OTROS INSTRUMENTOS DE DEUDA

TOTAL

NO APLICA



DR. ARIOSTO COUTIÑO NIÑO
COMISIONADO ESTATAL



L.A.E. NOE ROBLES PERIANZA
JEFE DE LA UNIDAD DE APOYO ADMINISTRATIVO

"Bajo protesta de decir verdad declaramos que los Estados Financieros y sus notas, son razonablemente correctos y son responsabilidad del emisor".



GOBIERNO CONSTITUCIONAL DEL ESTADO DE CHIAPAS
COMISIÓN ESTATAL DE CONCILIACIÓN Y ARBITRAJE MÉDICO DEL ESTADO DE CHIAPAS.

SISTEMA CONTABLE 2022
INDICADORES DE POSTURA FISCAL
DEL 1 DE ENERO AL 30 DE JUNIO DE 2022

Página 1 de 1
30/06/2022

Fecha:

CONCEPTO	ESTIMADO	DEVENGADO	PAGADO
I. Ingresos Presupuestarios	5,070,010.59	2,318,693.56	2,318,693.56
Ingresos del Gobierno de la Entidad Federativa			
Ingresos del Sector Paraestatal	5,070,010.59	2,318,693.56	2,318,693.56
II. Egresos Presupuestarios	5,070,010.59	2,196,587.24	2,196,587.24
Egresos del Gobierno de la Entidad Federativa			
Egresos del Sector Paraestatal	5,070,010.59	2,196,587.24	2,196,587.24
III. Balance Presupuestario (Superávit o Déficit) (III = I - II)		122,106.32	122,106.32

CONCEPTO	ESTIMADO	DEVENGADO	PAGADO
III. Balance Presupuestario (Superávit o Déficit)		122,106.32	122,106.32
IV. Intereses, Comisiones y Gastos de la Deuda			
V. Balance Primario (Superávit o Déficit) (V = III - IV)		122,106.32	122,106.32

CONCEPTO	ESTIMADO	DEVENGADO	PAGADO
A. Financiamiento			
B. Amortización de la Deuda			
C. Endeudamiento o Desendeudamiento (C= A - B)			

DR. ARIOSTO COUTIÑO NIÑO
COMISIONADO ESTATAL

L.A.E. NOE ROBLES PERIANZA
JEFE DE LA UNIDAD DE APOYO ADMINISTRATIVO

"Bajo protesta de decir verdad declaramos que los Estados Financieros y sus notas, son razonablemente correctos y son responsabilidad del emisor".



GOBIERNO CONSTITUCIONAL DEL ESTADO DE CHIAPAS
COMISIÓN ESTATAL DE CONCILIACIÓN Y ARBITRAJE MÉDICO DEL ESTADO DE CHIAPAS.

SISTEMA CONTABLE 2022
RELACIÓN DE ESQUEMAS BURSÁTILES Y DE COBERTURAS FINANCIERAS
DEL 1 DE ENERO AL 30 DE JUNIO DE 2022

Página 1 de 1
Fecha: 30/06/2022

RELACIÓN DE ESQUEMAS BURSÁTILES Y DE COBERTURAS FINANCIERAS

NO APLICA

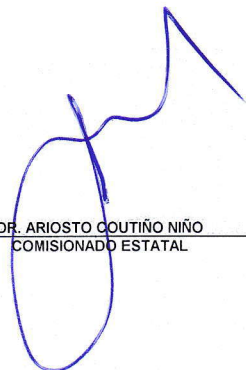

DR. ARIOSTO COUTIÑO NIÑO
COMISIONADO ESTATAL



L.A.E. NOÉ ROBLES PERIANZA
JEFE DE LA UNIDAD DE APOYO ADMINISTRATIVO



GOBIERNO CONSTITUCIONAL DEL ESTADO DE CHIAPAS
COMISIÓN ESTATAL DE CONCILIACIÓN Y ARBITRAJE MÉDICO DEL ESTADO DE CHIAPAS.

SISTEMA CONTABLE 2022
RELACIÓN DE BIENES MUEBLES QUE COMPONEN SU PATRIMONIO
Cuenta Pública de 2022

Página 1 de 1
30/06/2022

Fecha:

CÓDIGO	DESCRIPCIÓN DEL BIEN	VALOR EN LIBROS
CUENTA 1241	MOBILIARIO Y EQUIPO DE ADMINISTRACIÓN	\$ 102,882.58
CUENTA 1241-3	EQUIPO DE COMPUTO Y TECNOLOGIAS INFORMATICA	102,882.58
BIH040	COMPUTADORA IMAC	28,664.62
BIH041	COMPUTADORA LENOVO	11,840.11
BIH042	COMPUTADORA LENOVO	11,840.11
BIH043	COMPUTADORA LENOVO	10,356.62
BIH044	COMPUTADORA DELL	16,199.57
BIH045	COMPUTADORA DELL	16,199.57
MEO120	TELEVISIÓN SONY LED 32"	7,781.98

DR. ARIOSTO COUTIÑO NIÑO
COMISIONADO ESTATAL

L.A.E. NOE ROBLES PERIANZA
JEFE DE LA UNIDAD DE APOYO ADMINISTRATIVO

"Bajo protesta de decir verdad declaramos que los Estados Financieros y sus notas, son razonablemente correctos y son responsabilidad del emisor".



GOBIERNO CONSTITUCIONAL DEL ESTADO DE CHIAPAS
COMISIÓN ESTATAL DE CONCILIACIÓN Y ARBITRAJE MÉDICO DEL ESTADO DE CHIAPAS.

SISTEMA CONTABLE 2022
RELACIÓN DE BIENES INMUEBLES QUE COMPONEN SU PATRIMONIO
Cuenta Pública de 2022

Página 1 de 1
30/06/2022

Fecha:

CÓDIGO	DESCRIPCIÓN DEL BIEN	VALOR EN LIBROS
--------	----------------------	-----------------

NO PRESENTA SALDOS A LA FECHA

DR. ARIOSTO COUTIÑO NIÑO
COMISIONADO ESTATAL

L.A.E. NOE ROBLES PERIANZA
JEFE DE LA UNIDAD DE APOYO ADMINISTRATIVO

"Bajo protesta de decir verdad declaramos que los Estados Financieros y sus notas, son razonablemente correctos y son responsabilidad del emisor".



GOBIERNO CONSTITUCIONAL DEL ESTADO DE CHIAPAS
COMISIÓN ESTATAL DE CONCILIACIÓN Y ARBITRAJE MÉDICO DEL ESTADO DE CHIAPAS.

SISTEMA CONTABLE 2022
RELACIÓN DE BIENES INTANGIBLES QUE COMPONEN SU PATRIMONIO
Cuenta Pública de 2022

Página 1 de 1
30/06/2022

Fecha:

CÓDIGO	DESCRIPCIÓN DEL BIEN	VALOR EN LIBROS
--------	----------------------	-----------------

NO PRESENTA SALDOS A LA FECHA



DR. ARISTO COUTIÑO NIÑO
COMISIONADO ESTATAL



L.A.E. NOÉ ROBLES PERIANZA
JEFE DE LA UNIDAD DE APOYO ADMINISTRATIVO

“Bajo protesta de decir verdad declaramos que los Estados Financieros y sus notas, son razonablemente correctos y son responsabilidad del emisor”.



FORMATOS - LDF





GOBIERNO CONSTITUCIONAL DEL ESTADO DE CHIAPAS
COMISIÓN ESTATAL DE CONCILIACIÓN Y ARBITRAJE MÉDICO DEL ESTADO DE CHIAPAS.

SISTEMA CONTABLE 2022
ESTADO DE SITUACIÓN FINANCIERA DETALLADO
AL 31 DE DICIEMBRE DE 2021 Y AL 30 DE JUNIO DE 2022

Página 1 de 1
Fecha: 30/06/2022
LDF - 1

CONCEPTO	30 DE JUNIO DE 2022	31 DE DICIEMBRE DE 2021	CONCEPTO	30 DE JUNIO DE 2022	31 DE DICIEMBRE DE 2021
ACTIVO			PASIVO		
Activo Circulante			Activo Circulante		
Activo y Equivalentes	975,783.28	2,293,790.89	Cuentas por Pagar a Corto Plazo	89,268.26	819,622.18
Efectivo	3,488.83		Servicios Personales por Pagar a Corto Plazo	19,103.97	
Bancos/Tesorería			Proveedores por Pagar a Corto Plazo	3,638.67	630,606.29
Bancos/Dependencias y Otros	542,145.43	1,195,600.56	Contratistas por Obras Públicas por Pagar a Corto Plazo		
Inversiones Temporales (hasta 3 meses)			Participaciones y Aportaciones por Pagar a Corto Plazo		
Fondos con Afectación Específica	430,149.02	1,098,190.33	Transferencias Otorgadas por Pagar a Corto Plazo		
Depósitos de Fondos de Terceros en Garantía y/o Administración			Intereses, Comisiones y Otros Gastos de la Deuda Pública por Pagar a Corto Plazo		
Otros Efectivos y Equivalentes			Retenciones y Contribuciones por Pagar a Corto Plazo	66,202.89	188,801.47
Derechos a Recibir Efectivo o Equivalentes	21.83	0.00	Devoluciones de la Ley de Ingresos por Pagar a Corto Plazo		
Inversiones Financieras de Corto Plazo			Otras Cuentas por Pagar a Corto Plazo	322.73	214.42
Cuentas por Cobrar a Corto Plazo	21.83		Documentos por Pagar a Corto Plazo	0.00	0.00
Deudores Diversos por Cobrar a Corto Plazo			Documentos Comerciales por Pagar a Corto Plazo		
Ingresos por Recuperar a Corto Plazo			Documentos con Contratistas por Obras Públicas por Pagar a Corto Plazo		
Deudores por Anticipos de la Tesorería a Corto Plazo			Otros Documentos por Pagar a Corto Plazo		
Préstamos Otorgados a Corto Plazo			Porción a Corto Plazo de la Deuda Pública a Largo Plazo	0.00	0.00
Otros Derechos a Recibir Efectivo o Equivalentes a Corto Plazo			Porción a Corto Plazo de la Deuda Pública		
Derechos a Recibir Bienes o Servicios	0.00	0.00	Porción a Corto Plazo de Arrendamiento Financiero		
Anticipo a Proveedores por Adquisición de Bienes y Prestación de Serv. a Corto Plazo			Títulos y Valores a Corto Plazo	0.00	0.00
Anticipo a Proveedores por Adquisición de Bienes Inmuebles y Muebles a Corto Plazo			Pasivos Diferidos a Corto Plazo	0.00	0.00
Anticipo a Proveedores por Adquisición de Bienes Intangibles a Corto Plazo			Ingresos Cobrados por Adelantado a Corto Plazo		
Anticipo a Contratistas por Obras Públicas a Corto Plazo			Intereses Cobrados por Adelantado a Corto Plazo		
Otros Derechos a Recibir Bienes o Servicios a Corto Plazo			Otros Pasivos Diferidos a Corto Plazo		
Inventarios	0.00	0.00	Fondos y Bienes de Terceros en Garantía y/o Administración a Corto Plazo	0.00	0.00
Inventario de Mercancías para Venta			Fondos en Garantía a Corto Plazo		
Inventario de Mercancías Terminadas			Fondos en Administración a Corto Plazo		
Inventario de Mercancías en Proceso de Elaboración			Fondos Contingentes a Corto Plazo		
Inventario de Materias Primas, Materiales y Suministros para Producción			Fondos de Fideicomisos, mandatos y Contratos Análogos a Corto Plazo		
Bienes en Tránsito			Otros Fondos de Terceros en Garantía y/o Administración a Corto Plazo		
Almacenes	0.00	0.00	Valores y Bienes en Garantía a Corto Plazo		
Estimación por Pérdida o Deterioro de Activos Circulantes	0.00	0.00	Provisiones a Corto Plazo	0.00	0.00
Estimaciones para cuentas incobrables por Derechos a Recibir Efectivo o Equivalentes			Provisión para Demandas y Juicios a Corto Plazo		
Estimación por Deterioro de Inventarios			Provisión para Contingencias a Corto Plazo		
Otros Activos Circulantes	0.00	0.00	Otras Provisiones a Corto Plazo		
Valores en Garantía			Otros Pasivos a Corto Plazo	0.00	0.00
Bienes en Garantía (excluye depósitos de fondos)			Ingresos por Clasificar		
Bienes Derivados de Embargos, Decomisos, Aseguramientos y Dación en Pago			Recaudación por Participar		
Adquisición con Fondos de Terceros			Otros Pasivos Circulantes		
Total de Activos Circulantes	975,805.11	2,293,790.89	Total de Pasivos Circulantes	89,268.26	819,622.18
Activo No Circulante			Pasivo No Circulante		
Inversiones Financieras a Largo Plazo	0.00	0.00	Cuentas por Pagar a Largo Plazo	0.00	0.00
Derechos a Recibir Efectivo o Equivalentes a Largo Plazo	0.00	0.00	Documentos por Pagar a Largo Plazo	0.00	0.00
Bienes Inmuebles, Infraestructura y Construcciones en Proceso	0.00	0.00	Deuda Pública a Largo Plazo	0.00	0.00
Bienes Muebles	102,882.58	102,882.58	Pasivos Diferidos a Largo Plazo	219,834.25	219,834.25
Activos Intangibles	0.00	0.00	Fondos y Bienes de Terceros en Garantía y/o Administración a Largo Plazo	0.00	0.00
Depreciación, Deterioro y Amortización Acumulada de Bienes			Provisiones a Largo Plazo	0.00	0.00
Activos Diferidos	0.00	0.00	Total de Pasivos No Circulantes	219,834.25	219,834.25
Estimación por Pérdida o Deterioro de Activos no Circulantes			Total del Pasivo	309,102.51	1,039,456.43
Otros Activos no Circulantes	0.00	0.00			
Total de Activos No Circulantes	102,882.58	102,882.58			
			HACIENDA PÚBLICA/PATRIMONIO		
			Hacienda Pública/Patrimonio Contribuido		
			Aportaciones	0.00	0.00
			Donaciones de Capital	0.00	0.00
			Actualización de la Hacienda Pública / Patrimonio	0.00	0.00
			Hacienda Pública/Patrimonio Generado	769,585.18	1,357,217.04
			Resultados del Ejercicio (Ahorro/Desahorro)	122,106.32	1,012,215.41
			Resultados de Ejercicios Anteriores	647,478.86	345,001.63
			Revalúos	0.00	0.00
			Reservas	0.00	0.00
			Rectificaciones de Resultados de Ejercicios Anteriores	0.00	0.00
			Exceso o Insuficiencia en la Actualización de la Hacienda Pública/Patrimonio		
			Resultado por Posición Monetaria	0.00	0.00
			Resultado por Tenencia de Activos no Monetarios	0.00	0.00
			Total Hacienda Pública/Patrimonio	769,585.18	1,357,217.04
Total del Activo	1,078,687.69	2,396,673.47	Total del Pasivo y Hacienda Pública/Patrimonio	1,078,687.69	2,396,673.47

DR. ARIOSTO COUTINO NIÑO
COMISIONADO ESTATAL

L.A.E. NOE ROBLES PERIANZA
JEFE DE LA UNIDAD DE APOYO ADMINISTRATIVO



GOBIERNO CONSTITUCIONAL DEL ESTADO DE CHIAPAS
COMISIÓN ESTATAL DE CONCILIACIÓN Y ARBITRAJE MÉDICO DEL ESTADO DE CHIAPAS.

SISTEMA CONTABLE 2022
INFORME ANALÍTICO DE LA DEUDA PÚBLICA Y OTROS PASIVOS
DEL 1 DE ENERO AL 30 DE JUNIO DE 2022

Página 1 de 1
Fecha: 30/06/2022

LDF - 2

DENOMINACIÓN DE LA DEUDA PÚBLICA Y OTROS PASIVOS	SALDO AL 31 DE DICIEMBRE DE 2021	DISPOSICIONES DEL PERIODO	AMORTIZACIONES DEL PERIODO	REVALUACIONES, RECLASIFICACIONES Y OTROS AJUSTES	SALDO FINAL DEL PERIODO	PAGO DE INTERESES DEL PERIODO	PAGO DE COMISIONES Y DEMÁS COSTOS ASOCIADOS
Deuda Pública	0.00	0.00	0.00	0.00	0.00	0.00	0.00
Corto Plazo	0.00	0.00	0.00	0.00	0.00	0.00	0.00
Instituciones de Crédito							
Títulos y Valores							
Arrendamientos Financieros							
Largo Plazo	0.00	0.00	0.00	0.00	0.00	0.00	0.00
Instituciones de Crédito							
Títulos y Valores							
Arrendamientos Financieros							
Otros Pasivos	1,039,456.43				309,102.51		
Total de la Deuda Pública y Otros Pasivos	1,039,456.43	0.00	0.00	0.00	309,102.51	0.00	0.00
Deuda Contingente (Informativo)	0.00	0.00	0.00	0.00	0.00	0.00	0.00
Deuda Contingente 1							
Deuda Contingente 2							
Deuda Contingente XX							
Valor de Instrumentos Bono Cupón Cero (informativo)	0.00	0.00	0.00	0.00	0.00	0.00	0.00
Instrumento Bono Cupón Cero 1							
Instrumento Bono Cupón Cero 2							
Instrumento Bono Cupón Cero XX							

OBLIGACIONES A CORTO PLAZO	MONTO CONTRATADO	PLAZO PACTADO	TASA DE INTERÉS	COMISIONES Y COSTOS RELACIONADOS	TASA EFECTIVA
----------------------------	------------------	---------------	-----------------	----------------------------------	---------------

Obligaciones a Corto Plazo (Informativo) 0.00 0.00

Crédito 1

Crédito 2

Crédito XX

DR. ARIOSTO COUTINO NIÑO
COMISIONADO ESTATAL

L.A.E. NOE ROBLES PERIANZA
JEFE DE LA UNIDAD DE APOYO ADMINISTRATIVO



GOBIERNO CONSTITUCIONAL DEL ESTADO DE CHIAPAS
COMISIÓN ESTATAL DE CONCILIACIÓN Y ARBITRAJE MÉDICO DEL ESTADO DE CHIAPAS.

SISTEMA CONTABLE 2022
INFORME ANALÍTICO DE OBLIGACIONES DIFERENTES DE FINANCIAMIENTOS
DEL 1 DE ENERO AL 30 DE JUNIO DE 2022

Página 1 de 1
Fecha: 30/06/2022

LDF - 3

DENOMINACIÓN DE LAS OBLIGACIONES DIFERENTES DE FINANCIAMIENTO	FECHA DEL CONTRATO	FECHA DE INICIO DE OPERACIÓN DEL PROYECTO	FECHA DE VENCIMIENTO	MONTO DE LA INVERSIÓN PACTADO	PLAZO PACTADO	MONTO PROMEDIO MENSUAL DEL PAGO DE LA CONTRAPRESTACIÓN	MONTO PROMEDIO MENSUAL DEL PAGO DE LA CONTRAPRESTACIÓN CORRESPONDIENTE AL PAGO DE INVERSIÓN	MONTO PAGADO DE LA INVERSIÓN AL 30 DE JUNIO DE 2022	MONTO PAGADO DE LA INVERSIÓN ACTUALIZADO AL 30 DE JUNIO DE 2022	SALDO PENDIENTE POR PAGAR DE LA INVERSIÓN AL 30 DE JUNIO DE 2022
APP's				0.00		0.00	0.00	0.00	0.00	0.00
APP 1										
APP 2										
APP 3										
APP XX										
Otros Instrumentos				0.00		0.00	0.00	0.00	0.00	0.00
Otro Instrumento 1										
Otro Instrumento 2										
Otro Instrumento 3										
Otro Instrumento XX										
Total de Obligaciones Diferentes de Financiamiento				0.00		0.00	0.00	0.00	0.00	0.00

NO APLICA

DR. ARIOSTO COUTIÑO NIÑO
COMISIONADO ESTATAL

L.A.E. NOE ROBLES PERIANZA
JEFE DE LA UNIDAD DE APOYO ADMINISTRATIVO



GOBIERNO CONSTITUCIONAL DEL ESTADO DE CHIAPAS
COMISIÓN ESTATAL DE CONCILIACIÓN Y ARBITRAJE MÉDICO DEL ESTADO DE CHIAPAS.

SISTEMA CONTABLE 2022
BALANCE PRESUPUESTARIO
DEL 1 DE ENERO AL 30 DE JUNIO DE 2022

Página 1 de 1
Fecha: 30/06/2022

LDF - 4

CONCEPTO	ESTIMADO/ APROBADO	DEVENGADO	RECAUDADO/ PAGADO
Ingresos Totales	5,070,010.59	2,318,693.56	2,318,693.56
Ingresos de Libre Disposición	5,070,010.59	2,318,693.56	2,318,693.56
Transferencias Federales Etiquetadas			
Financiamiento Neto			
Egresos Presupuestarios	5,070,010.59	2,196,587.24	2,196,587.24
Gasto No Etiquetado (sin incluir Amortización de la Deuda Pública)	5,070,010.59	2,196,587.24	2,196,587.24
Gasto Etiquetado (sin incluir Amortización de la Deuda Pública)			
Remanentes del Ejercicio Anterior	0.00	0.00	0.00
Remanentes de Ingresos de Libre Disposición aplicados en el periodo			
Remanentes de Transferencias Federales Etiquetadas aplicados en el periodo			
Balance Presupuestario	0.00	122,106.32	122,106.32
Balance Presupuestario sin Financiamiento Neto	0.00	122,106.32	122,106.32
Balance Presupuestario sin Financiamiento Neto y sin Remanentes del Ejercicio Anterior	0.00	122,106.32	122,106.32

CONCEPTO	APROBADO	DEVENGADO	PAGADO
Intereses, Comisiones y Gastos de la Deuda	0.00	0.00	0.00
Intereses, Comisiones y Gastos de la Deuda con Gasto No Etiquetado			
Intereses, Comisiones y Gastos de la Deuda con Gasto Etiquetado			
Balance Primario	0.00	122,106.32	122,106.32

CONCEPTO	ESTIMADO/ APROBADO	DEVENGADO	RECAUDADO/ PAGADO
Financiamiento	0.00	0.00	0.00
Financiamiento con Fuente de Pago de Ingresos de Libre Disposición			
Financiamiento con Fuente de Pago de Transferencias Federales Etiquetadas			
Amortización de la Deuda	0.00	0.00	0.00
Amortización de la Deuda Pública con Gasto No Etiquetado			
Amortización de la Deuda Pública con Gasto Etiquetado			
Financiamiento Neto	0.00	0.00	0.00

CONCEPTO	ESTIMADO/ APROBADO	DEVENGADO	RECAUDADO/ PAGADO
Ingresos de Libre Disposición	5,070,010.59	2,318,693.56	2,318,693.56
Financiamiento Neto con Fuente de Pago de Ingresos de Libre Disposición	0.00	0.00	0.00
Financiamiento con Fuente de Pago de Ingresos de Libre Disposición			
Amortización de la Deuda Pública con Gasto No Etiquetado			
Gasto No Etiquetado (sin incluir Amortización de la Deuda Pública)	5,070,010.59	2,196,587.24	2,196,587.24
Remanentes de Ingresos de Libre Disposición aplicados en el periodo	0.00	0.00	0.00
Balance Presupuestario de Recursos Disponibles	0.00	122,106.32	122,106.32
Balance Presupuestario de Recursos Disponibles sin Financiamiento Neto	0.00	122,106.32	122,106.32

CONCEPTO	ESTIMADO/ APROBADO	DEVENGADO	RECAUDADO/ PAGADO
Transferencias Federales Etiquetadas	0.00	0.00	0.00
Financiamiento Neto con Fuente de Pago de Transferencias Federales Etiquetadas	0.00	0.00	0.00
Financiamiento con Fuente de Pago de Transferencias Federales Etiquetadas			
Amortización de la Deuda Pública con Gasto Etiquetado			
Gasto Etiquetado (sin incluir Amortización de la Deuda Pública)	0.00	0.00	0.00
Remanentes de Transferencias Federales Etiquetadas aplicados en el periodo	0.00	0.00	0.00
Balance Presupuestario de Recursos Etiquetados	0.00	0.00	0.00
Balance Presupuestario de Recursos Etiquetados sin Financiamiento Neto	0.00	0.00	0.00

DR. ARIOSTO COUTIÑO NIÑO
COMISIONADO ESTATAL

L.A.E. NOE ROBLES PERIANZA
JEFE DE LA UNIDAD DE APOYO ADMINISTRATIVO



GOBIERNO CONSTITUCIONAL DEL ESTADO DE CHIAPAS
COMISIÓN ESTATAL DE CONCILIACIÓN Y ARBITRAJE MÉDICO DEL ESTADO DE CHIAPAS.

SISTEMA CONTABLE 2022
ESTADO ANALÍTICO DE INGRESOS DETALLADO
DEL 1 DE ENERO AL 30 DE JUNIO DE 2022

Página 1 de 1
Fecha: 30/06/2022

LDF - 5

CONCEPTO	INGRESO					
	ESTIMADO	AMPLIACIONES/ (REDUCCIONES)	MODIFICADO	DEVENGADO	RECAUDADO	DIFERENCIA
Ingresos de Libre Disposición						
Impuestos	0.00	0.00	0.00	0.00	0.00	0.00
Cuotas y Aportaciones de Seguridad Social	0.00	0.00	0.00	0.00	0.00	0.00
Contribuciones de Mejoras	0.00	0.00	0.00	0.00	0.00	0.00
Derechos	0.00	0.00	0.00	0.00	0.00	0.00
Productos	0.00	0.00	0.00	0.00	0.00	0.00
Aprovechamientos	0.00	0.00	0.00	0.00	0.00	0.00
Ingresos por Venta de Bienes y Prestación de Servicios	0.00	0.00	0.00	0.00	0.00	0.00
Participaciones	0.00	0.00	0.00	0.00	0.00	0.00
Fondo General de Participaciones	0.00	0.00	0.00	0.00	0.00	0.00
Fondo de Fomento Municipal	0.00	0.00	0.00	0.00	0.00	0.00
Fondo de Fiscalización y Recaudación	0.00	0.00	0.00	0.00	0.00	0.00
Fondo de Compensación	0.00	0.00	0.00	0.00	0.00	0.00
Fondo de Extracción de Hidrocarburos	0.00	0.00	0.00	0.00	0.00	0.00
Impuesto Especial Sobre Producción y Servicios	0.00	0.00	0.00	0.00	0.00	0.00
0.136% de la Recaudación Federal Participable	0.00	0.00	0.00	0.00	0.00	0.00
3.17% Sobre Extracción de Petróleo	0.00	0.00	0.00	0.00	0.00	0.00
Gasolinas y Diésel	0.00	0.00	0.00	0.00	0.00	0.00
Fondo de Impuesto Sobre la Renta	0.00	0.00	0.00	0.00	0.00	0.00
Fondo de Estabilización de los Ingresos de las Entidades Federativas	0.00	0.00	0.00	0.00	0.00	0.00
Incentivos Derivados de la Colaboración Fiscal	0.00	0.00	0.00	0.00	0.00	0.00
Tenencia o Uso de Vehículos	0.00	0.00	0.00	0.00	0.00	0.00
Fondo de Compensación ISAN	0.00	0.00	0.00	0.00	0.00	0.00
Impuesto Sobre Automóviles Nuevos	0.00	0.00	0.00	0.00	0.00	0.00
Fondo de Compensación de Repecos-Intermedios	0.00	0.00	0.00	0.00	0.00	0.00
Otros Incentivos Económicos	0.00	0.00	0.00	0.00	0.00	0.00
Transferencias y Asignaciones	5,070,010.59	433,843.11	5,503,853.70	2,317,538.58	2,317,538.58	-2,752,472.01
Convenios	0.00	0.00	0.00	0.00	0.00	0.00
Otros Convenios y Subsidios	0.00	0.00	0.00	0.00	0.00	0.00
Otros Ingresos de Libre Disposición	0.00	0.00	0.00	0.00	0.00	0.00
Participaciones en Ingresos Locales	0.00	0.00	0.00	0.00	0.00	0.00
Otros Ingresos de Libre Disposición	0.00	0.00	0.00	0.00	0.00	0.00
Total de Ingresos de Libre Disposición	5,070,010.59	433,843.11	5,503,853.70	2,317,538.58	2,317,538.58	-2,752,472.01
Ingresos Excedentes de Ingresos de Libre Disposición						-2,752,472.01
Transferencias Federales Etiquetadas						
Aportaciones	0.00	0.00	0.00	0.00	0.00	0.00
Fondo de Aportaciones para la Nómina educativa y Gasto Operativo	0.00	0.00	0.00	0.00	0.00	0.00
Fondo de Aportaciones para los Servicios de Salud	0.00	0.00	0.00	0.00	0.00	0.00
Fondo de Aportaciones para la Infraestructura Social	0.00	0.00	0.00	0.00	0.00	0.00
Fondo de Aportaciones para el Fortalecimiento de los Municipios y las Demarcaciones Territoriales del Distrito Federal	0.00	0.00	0.00	0.00	0.00	0.00
Fondo de Aportaciones Múltiples	0.00	0.00	0.00	0.00	0.00	0.00
Fondo de Aportaciones para la Educación Tecnológica y de Adultos	0.00	0.00	0.00	0.00	0.00	0.00
Fondo de Aportaciones para la Seguridad Pública de los Estados y del Distrito Federal	0.00	0.00	0.00	0.00	0.00	0.00
Fondo de Aportaciones para el Fortalecimiento de las Entidades Federativas	0.00	0.00	0.00	0.00	0.00	0.00
Convenios	0.00	0.00	0.00	0.00	0.00	0.00
Convenios de Protección Social en Salud	0.00	0.00	0.00	0.00	0.00	0.00
Convenios de Descentralización	0.00	0.00	0.00	0.00	0.00	0.00
Convenios de Reasignación	0.00	0.00	0.00	0.00	0.00	0.00
Otros Convenios y Subsidios	0.00	0.00	0.00	0.00	0.00	0.00
Fondos Distintos de Aportaciones	0.00	0.00	0.00	0.00	0.00	0.00
Fondo para Entidades Federativas y Municipios Productores de Hidrocarburos	0.00	0.00	0.00	0.00	0.00	0.00
Fondo Minero	0.00	0.00	0.00	0.00	0.00	0.00
Transferencias, Asignaciones, Subsidios y Subvenciones, y Pensiones y Jubilaciones	0.00	0.00	0.00	0.00	0.00	0.00
Otras Transferencias Federales Etiquetadas	0.00	0.00	0.00	0.00	0.00	0.00
Total de Transferencias Federales Etiquetadas	0.00	0.00	0.00	0.00	0.00	0.00
Ingresos Derivados de Financiamientos	0.00	0.00	0.00	0.00	0.00	0.00
Ingresos Derivados de Financiamientos	0.00	0.00	0.00	0.00	0.00	0.00
Total de Ingresos	5,070,010.59	433,843.11	5,503,853.70	2,317,538.58	2,317,538.58	-2,752,472.01
Datos Informativos						
Ingresos Derivados de Financiamientos con Fuente de Pago de Ingresos de Libre Disposición	0.00	0.00	0.00	0.00	0.00	0.00
Ingresos Derivados de Financiamientos con Fuente de Pago de Transferencias Federales Etiquetadas	0.00	0.00	0.00	0.00	0.00	0.00
Ingresos Derivados de Financiamientos	0.00	0.00	0.00	0.00	0.00	0.00

DR. ARIOSTO GOUTIÑO NIÑO
COMISIONADO ESTATAL

L.A.E. NOE ROBLES PERIANZA
JEFE DE LA UNIDAD DE APOYO ADMINISTRATIVO

ANEXO - LDF



GOBIERNO CONSTITUCIONAL DEL ESTADO DE CHIAPAS
COMISIÓN ESTATAL DE CONCILIACIÓN Y ARBITRAJE MÉDICO DEL ESTADO DE CHIAPAS.

SISTEMA CONTABLE 2022
INFORMACIÓN DETALLADA SOBRE LA CONTRATACIÓN DE DEUDA PÚBLICA U OBLIGACIONES
DEL 1 DE ENERO AL 30 DE JUNIO DE 2022

Página 1 de 1
30/06/2022

LDF - Artículo 25

DEUDA PÚBLICA	IMPORTE CONTRATADO	PLAZO PACTADO	TASA DE INTERÉS	COMISIONES Y OTROS
Deuda Pública	0.00	0.00		0.00
Corto Plazo	0.00	0.00		0.00
Institución de Crédito 1				
Institución de Crédito 2				
Institución de Crédito 3				
Institución de Crédito XX				
Largo Plazo	0.00	0.00		0.00
Institución de Crédito 1				
Institución de Crédito 2				
Institución de Crédito 3				
Institución de Crédito XX				
Obligaciones	0.00	0.00		0.00
Crédito 1				
Crédito 2				
Crédito 3				
Crédito XX				
Total de Deuda Pública u Obligaciones	0.00	0.00		0.00

NO APLICA

DR. ARIOSTO COUTIÑO NIÑO
COMISIONADO ESTATAL

L.A.E. NOE ROBLES PERIANZA
JEFE DE LA UNIDAD DE APOYO ADMINISTRATIVO



GOBIERNO CONSTITUCIONAL DEL ESTADO DE CHIAPAS
COMISIÓN ESTATAL DE CONCILIACIÓN Y ARBITRAJE MÉDICO DEL ESTADO DE CHIAPAS.

SISTEMA CONTABLE 2022
OBLIGACIONES DE CORTO PLAZO
DEL 1 DE ENERO AL 30 DE JUNIO DE 2022

Página 1 de 1
Fecha: 30/06/2022
LDF - Artículo 31

OBLIGACIONES DE CORTO PLAZO	MONTO CONTRATADO	IMPORTE AL 30 DE JUNIO DE 2022	PLAZO PACTADO	TASA DE INTERÉS	COMISIONES Y COSTOS RELACIONADOS	TASA EFECTIVA
Obligaciones de Corto Plazo	0.00	0.00				0.00
Crédito 1						
Crédito 2						
Crédito XX						
Total de Obligaciones de Corto Plazo	0.00	0.00				0.00

NO APLICA

DR. ARIOSTO COUTINO NIÑO
COMISIONADO ESTATAL

L.A.E. NOE ROBLES PERIANZA
JEFE DE LA UNIDAD DE APOYO ADMINISTRATIVO



GOBIERNO CONSTITUCIONAL DEL ESTADO DE CHIAPAS
COMISIÓN ESTATAL DE CONCILIACIÓN Y ARBITRAJE MÉDICO DEL ESTADO DE CHIAPAS.

SISTEMA CONTABLE 2022
INFORMACIÓN DEL CUMPLIMIENTO DE OBLIGACIONES DE RESPONSABILIDAD HACENDARIA
DEL 1 DE ENERO AL 30 DE JUNIO DE 2022

LDF - Artículo 40

TIPO DE CONVENIO	FECHA DEL CONVENIO	IMPORTE TOTAL DE LA PARTICIPACIÓN	PORCENTAJE DE AFECTACIÓN DE PARTICIPACIÓN FEDERAL	IMPORTE AFECTADO AL PORCENTAJE	MONTO DE LA DEUDA GARANTIZADA	LÍMITE DE ENDEUDAMIENTO
------------------	--------------------	-----------------------------------	---	--------------------------------	-------------------------------	-------------------------

Total de Obligaciones de Responsabilidad Hacendaria	0.00	0.00	0.00	0.00
---	------	------	------	------

NO APLICA

DR. ARIOSTO COUTINO NIÑO
COMISIONADO ESTATAL

L.A.E. NOE ROBLES PERIANZA
JEFE DE LA UNIDAD DE APOYO ADMINISTRATIVO

FORMATOS COMPLEMENTARIOS



GOBIERNO CONSTITUCIONAL DEL ESTADO DE CHIAPAS
NOMBRE DEL ENTE PÚBLICO

SISTEMA CONTABLE 2022
INTEGRACIÓN DE ACTIVO DE LIBRE DISPOSICIÓN Y ETIQUETADO
DEL 1 DE ENERO AL 30 DE JUNIO DE 2022

Página 1 de 1
Fecha: 30/06/2022

CONCEPTO	LIBRE DISPOSICION	RECURSO ETIQUETADO	SALDO AL 30 DE JUNIO DE 2022
Activo Circulante			
Efectivo y Equivalentes	975,783.28		975,783.28
Efectivo	3,488.83		3,488.83
Bancos/Tesorería	0.00		0.00
Bancos/Dependencias y Otros	542,145.43		542,145.43
Inversiones Temporales (hasta 3 meses)	0.00		0.00
Fondos con Afectación Específica	430,149.02		430,149.02
Depósitos de Fondos de Terceros en Garantía y/o Administración	0.00		0.00
Otros Efectivos y Equivalentes	0.00		0.00
Derechos a Recibir Efectivo o Equivalentes	21.83		21.83
Inversiones Financieras de Corto Plazo	0.00		0.00
Cuentas por Cobrar a Corto Plazo	21.83		21.83
Deudores Diversos por Cobrar a Corto Plazo	0.00		0.00
Ingresos por Recuperar a Corto Plazo	0.00		0.00
Deudores por Anticipos de la Tesorería a Corto Plazo	0.00		0.00
Préstamos Otorgados a Corto Plazo	0.00		0.00
Otros Derechos a Recibir Efectivo o Equivalentes a Corto Plazo	0.00		0.00
Derechos a Recibir Bienes o Servicios	0.00		0.00
Anticipo a Proveedores por Adquisición de Bienes y Prestación de Serv. a Corto Plazo	0.00		0.00
Anticipo a Proveedores por Adquisición de Bienes Inmuebles y Muebles a Corto Plazo	0.00		0.00
Anticipo a Proveedores por Adquisición de Bienes Intangibles a Corto Plazo	0.00		0.00
Anticipo a Contratistas por Obras Públicas a Corto Plazo	0.00		0.00
Otros Derechos a Recibir Bienes o Servicios a Corto Plazo	0.00		0.00
Inventarios	0.00		0.00
Inventario de Mercancías para Venta	0.00		0.00
Inventario de Mercancías en Proceso de Elaboración	0.00		0.00
Bienes en Tránsito	0.00		0.00
Almacenes	0.00		0.00
Almacén de Materiales y Suministros de Consumo	0.00		0.00
Estimación por Pérdida o Deterioro de Activos Circulantes	0.00		0.00
Estimaciones para cuentas incobrables por Derechos a Recibir Efectivo o Equivalentes	0.00		0.00
Otros Activos Circulantes	0.00		0.00
Valores en Garantía	0.00		0.00
Adquisición con Fondos de Terceros	0.00		0.00
Total de Activos Circulantes	975,805.11		975,805.11
Activo No Circulante	0.00		0.00
Inversiones Financieras a Largo Plazo	0.00		0.00
Inversiones a Largo Plazo	0.00		0.00
Títulos y Valores a Largo Plazo	0.00		0.00
Fideicomisos, Mandatos y Contratos Análogos	0.00		0.00
Participaciones y Aportaciones de Capital	0.00		0.00
Derechos a Recibir Efectivo o Equivalentes a Largo Plazo	0.00		0.00
Documentos por Cobrar a Largo Plazo	0.00		0.00
Deudores Diversos a Largo Plazo	0.00		0.00
Ingresos por Recuperar a Largo Plazo	0.00		0.00
Préstamos Otorgados a Largo Plazo	0.00		0.00
Otros Derechos a Recibir Efectivo o Equivalentes a Largo Plazo	0.00		0.00
Bienes Inmuebles, Infraestructura y Construcciones en Proceso	0.00		0.00
Terrenos	0.00		0.00
Edificios no Habitacionales	0.00		0.00
Infraestructura	0.00		0.00
Construcciones en Proceso en Bienes de Dominio Público	0.00		0.00
Construcciones en Proceso en Bienes Propios	0.00		0.00
Otros Bienes Inmuebles	0.00		0.00
Bienes Muebles	102,882.58		102,882.58
Mobiliario y Equipo de Administración	102,882.58		102,882.58
Mobiliario y Equipo Educativo y Recreativo	0.00		0.00
Equipo e Instrumental Médico y de Laboratorio	0.00		0.00
Vehículos y Equipo de Transporte	0.00		0.00
Equipo de Defensa y Seguridad	0.00		0.00
Maquinaria, Otros Equipos y Herramientas	0.00		0.00
Colecciones, Obras de Arte y Objetos Valiosos	0.00		0.00
Activos Biológicos	0.00		0.00
Activos Intangibles	0.00		0.00
Software	0.00		0.00
Patentes, Marcas y Derechos	0.00		0.00
Concesiones y Franquicias	0.00		0.00
Licencias	0.00		0.00
Otros Activos Intangibles	0.00		0.00
Depreciación, Deterioro y Amortización Acumulada de Bienes	0.00		0.00
Depreciación Acumulada de Bienes Inmuebles	0.00		0.00
Depreciación Acumulada de Infraestructura	0.00		0.00
Depreciación Acumulada de Bienes Muebles	0.00		0.00
Amortización Acumulada de Activos Intangibles	0.00		0.00
Activos Diferidos	0.00		0.00
Estudios, Formulación y Evaluación de Proyectos	0.00		0.00
Derechos sobre Bienes en Régimen de Arrendamiento Financiero	0.00		0.00
Gastos Pagados por Adelantado a Largo Plazo	0.00		0.00
Anticipos a Largo Plazo	0.00		0.00
Beneficios al Retiro de Empleados Pagados por Adelantado	0.00		0.00
Otros Activos Diferidos	0.00		0.00
Estimación por Pérdida o Deterioro de Activos no Circulantes	0.00		0.00
Estimaciones por Pérdida de Cuentas Incobrables de Documentos por Cobrar a Largo Plazo	0.00		0.00
Estimaciones por Pérdida de Cuentas Incobrables de Deudores Diversos por Cobrar a Largo Plazo	0.00		0.00
Otros Activos no Circulantes	0.00		0.00
Bienes en Arrendamiento Financiero	0.00		0.00
Bienes en Comodato	0.00		0.00
Total de Activos No Circulantes	102,882.58		102,882.58
Total del Activo	1,078,687.69		1,078,687.69

DR. ARIOSTO COUTIÑO NIÑO
COMISIONADO ESTATAL

L.A.E. NOE ROBLES PERIANZA
JEFE DE LA UNIDAD DE APOYO ADMINISTRATIVO



GOBIERNO CONSTITUCIONAL DEL ESTADO DE CHIAPAS
NOMBRE DEL ENTE PÚBLICO

SISTEMA CONTABLE 2022
INTEGRACIÓN DE PASIVO DE LIBRE DISPOSICIÓN Y ETIQUETADO
DEL 1 DE ENERO AL 30 DE JUNIO DE 2022

Página 1 de 1
Fecha: 30/06/2022

CONCEPTO	LIBRE DISPOSICION	RECURSO ETIQUETADO	SALDO AL 30 DE JUNIO DE 2022
Pasivo Circulante			
Cuentas por Pagar a Corto Plazo	89,268.26		89,268.26
Servicios Personales por Pagar a Corto Plazo	19,103.97		19,103.97
Proveedores por Pagar a Corto Plazo	3,638.67		3,638.67
Contratistas por Obras Públicas por Pagar a Corto Plazo	0.00		0.00
Participaciones y Aportaciones por Pagar a Corto Plazo	0.00		0.00
Transferencias Otorgadas por Pagar a Corto Plazo	0.00		0.00
Retenciones y Contribuciones por Pagar a Corto Plazo	66,202.89		66,202.89
Otras Cuentas por Pagar a Corto Plazo	322.73		322.73
Documentos por Pagar a Corto Plazo	0.00		0.00
Otros Documentos por Pagar a Corto Plazo	0.00		0.00
Porción a Corto Plazo de la Deuda Pública a Largo Plazo	0.00		0.00
Porción a Corto Plazo de la Deuda Pública Interna	0.00		0.00
Porción a Corto Plazo de Arrendamiento Financiero	0.00		0.00
Pasivos Diferidos a Corto Plazo	0.00		0.00
Ingresos Cobrados por Adelantado a Corto Plazo	0.00		0.00
Otros Pasivos Diferidos a Corto Plazo	0.00		0.00
Fondos y Bienes de Terceros en Garantía y/o Administración a Corto Plazo	0.00		0.00
Fondos en Garantía a Corto Plazo	0.00		0.00
Fondos en Administración a Corto Plazo	0.00		0.00
Fondos Contingentes a Corto Plazo	0.00		0.00
Fondos de Fideicomisos, Mandatos y Contratos Análogos a Corto Plazo	0.00		0.00
Otros Fondos de Terceros en Garantía y/o Administración a Corto Plazo	0.00		0.00
Valores y Bienes en Garantía a Corto Plazo	0.00		0.00
Provisiones a Corto Plazo	0.00		0.00
Provisión para Demandas y Juicios a Corto Plazo	0.00		0.00
Provisión para Contingencias a Corto Plazo	0.00		0.00
Otros Pasivos a Corto Plazo	0.00		0.00
Ingresos por Clasificar	0.00		0.00
Recaudación por Participar	0.00		0.00
Otros Pasivos Circulantes	0.00		0.00
Total de Pasivos Circulantes	89,268.26		89,268.26
Pasivo No Circulante			
Cuentas por Pagar a Largo Plazo	0.00		0.00
Proveedores por Pagar a Largo Plazo	0.00		0.00
Contratistas por Obras Públicas por Pagar a Largo Plazo	0.00		0.00
Documentos por Pagar a Largo Plazo	0.00		0.00
Otros Documentos por Pagar a Largo Plazo	0.00		0.00
Deuda Pública a Largo Plazo	0.00		0.00
Préstamos de la Deuda Pública Interna por Pagar a Largo Plazo	0.00		0.00
Arrendamiento Financiero por Pagar a Largo Plazo	0.00		0.00
Pasivos Diferidos a Largo Plazo	219,834.25		219,834.25
Intereses Cobrados por Adelantado a Largo Plazo	0.00		0.00
Otros Pasivos Diferidos a Largo Plazo	219,834.25		219,834.25
Fondos y Bienes de Terceros en Garantía y/o Administración a Largo Plazo	0.00		0.00
Fondos en Garantía a Largo Plazo	0.00		0.00
Fondos en Administración a Largo Plazo	0.00		0.00
Fondos Contingentes a Largo Plazo	0.00		0.00
Fondos de Fideicomisos, Mandatos y Contratos Análogos a Largo Plazo	0.00		0.00
Otros Fondos de Terceros en Garantía y/o Administración a Largo Plazo	0.00		0.00
Valores y Bienes en Garantía a Largo Plazo	0.00		0.00
Provisiones a Largo Plazo	0.00		0.00
Provisión para Demandas y Juicios a Largo Plazo	0.00		0.00
Provisión para Pensiones a Largo Plazo	0.00		0.00
Provisión para Contingencias a Largo Plazo	0.00		0.00
Otras Provisiones a Largo Plazo	0.00		0.00
Total de Pasivos No Circulantes	219,834.25		219,834.25
Total del Pasivo	309,102.51		309,102.51

DR. ARIOSTO COUTIÑO NIÑO
COMISIONADO ESTATAL

L.A.E. NOE ROBLES PERIANZA
JEFE DE LA UNIDAD DE APOYO ADMINISTRATIVO



GOBIERNO CONSTITUCIONAL DEL ESTADO DE CHIAPAS
NOMBRE DEL ENTE PÚBLICO

SISTEMA CONTABLE 2022
INTEGRACIÓN DE ACTIVO DE LIBRE DISPOSICIÓN Y ETIQUETADO POR RAMO
DEL 1 DE ENERO AL 30 DE JUNIO DE 2022

Fecha: 30/06/2022

CONCEPTO	RAMO						GRAN TOTAL	IMPORTE DE AÑOS ANTERIORES	SALDO TOTAL	
	LIBRE DISPOSICIÓN		TOTAL	ETIQUETADO						TOTAL
	A1	AY		33	91	A6				
ACTIVO										
Activo Circulante										
Efectivo y Equivalentes			975,783.28				975,783.28		975,783.28	
Efectivo	3,488.83		3,488.83				3,488.83		3,488.83	
Bancos/Tesorería										
Bancos/Dependencias y Otros	542,145.43		542,145.43				542,145.43		542,145.43	
Inversiones Temporales (hasta 3 meses)										
Fondos con Afectación Específica	430,149.02		430,149.02				430,149.02		430,149.02	
Depósitos de Fondos de Terceros en Garantía y/o Administración										
Otros Efectivos y Equivalentes										
Derechos a Recibir Efectivo o Equivalentes			21.83				0.00	21.83	0.00	
Inversiones Financieras de Corto Plazo										
Cuentas por Cobrar a Corto Plazo	21.83		21.83				21.83		21.83	
Deudores Diversos por Cobrar a Corto Plazo										
Ingresos por Recuperar a Corto Plazo										
Deudores por Anticipos de la Tesorería a Corto Plazo										
Préstamos Otorgados a Corto Plazo										
Otros Derechos a Recibir Efectivo o Equivalentes a Corto Plazo										
Derechos a Recibir Bienes o Servicios			0.00				0.00	0.00	0.00	
Anticipo a Proveedores por Adquisición de Bienes y Prestación de Serv. a Corto Plazo										
Anticipo a Proveedores por Adquisición de Bienes Inmuebles y Muebles a Corto Plazo										
Anticipo a Proveedores por Adquisición de Bienes Intangibles a Corto Plazo										
Anticipo a Contratistas por Obras Públicas a Corto Plazo										
Inventarios			0.00				0.00	0.00	0.00	
Bienes en Tránsito										
Almacenes			0.00				0.00	0.00	0.00	
Almacén de Materiales y Suministros de Consumo										
Total de Activos Circulantes	975,805.11	0.00	975,805.11	0.00	0.00	0.00	0.00	975,805.11	0.00	
Activo No Circulante										
Inversiones Financieras a Largo Plazo			0.00				0.00	0.00	0.00	
Inversiones a Largo Plazo										
Títulos y Valores a Largo Plazo										
Fideicomisos, Mandatos y Contratos Análogos										
Participaciones y Aportaciones de Capital										
Derechos a Recibir Efectivo o Equivalentes a Largo Plazo			0.00				0.00	0.00	0.00	
Documentos por Cobrar a Largo Plazo										
Deudores Diversos a Largo Plazo										
Ingresos por Recuperar a Largo Plazo										
Préstamos Otorgados a Largo Plazo										
Otros Derechos a Recibir Efectivo o Equivalentes a Largo Plazo										
Bienes Inmuebles, Infraestructura y Construcciones en Proceso			0.00				0.00	0.00	0.00	
Terrenos										
Edificios no Habitacionales										
Infraestructura										
Construcciones en Proceso en Bienes de Dominio Público										
Construcciones en Proceso en Bienes Propios										
Otros Bienes Inmuebles										
Bienes Muebles			102,882.58				0.00	102,882.58	0.00	
Mobiliario y Equipo de Administración										
Mobiliario y Equipo Educativo y Recreativo	102,882.58		102,882.58				102,882.58		102,882.58	
Equipo e Instrumental Médico y de Laboratorio										
Vehículos y Equipo de Transporte										
Equipo de Defensa y Seguridad										
Maquinaria, Otros Equipos y Herramientas										
Colecciones, Obras de Arte y Objetos Valiosos										
Activos Biológicos										
Activos Intangibles			0.00				0.00	0.00	0.00	
Software										
Patentes, Marcas y Derechos										
Concesiones y Franquicias										
Licencias										
Otros Activos Intangibles										
Depreciación, Deterioro y Amortización Acumulada de Bienes			0.00				0.00	0.00	0.00	
Depreciación Acumulada de Bienes Muebles										
Amortización Acumulada de Activos Intangibles										
Activos Diferidos			0.00				0.00	0.00	0.00	
Estudios, Formulación y Evaluación de Proyectos										
Derechos sobre Bienes en Régimen de Arrendamiento Financiero										
Gastos Pagados por Adelantado a Largo Plazo										
Anticipos a Largo Plazo										
Otros Activos Diferidos										
Otros Activos no Circulantes			0.00				0.00	0.00	0.00	
Bienes en Arrendamiento Financiero										
Bienes en Comodato										
Total de Activos No Circulantes	102,882.58	0.00	102,882.58	0.00	0.00	0.00	0.00	102,882.58	0.00	
Total del Activo	1,078,687.69	0.00	1,078,687.69	0.00	0.00	0.00	0.00	1,078,687.69	0.00	

DR. ARIOSTO GUTIÉRREZ NIÑO
COMISIONADO ESTATAL

L.A.E. NOE ROBLES PERIANZA
JEFE DE LA UNIDAD DE APOYO ADMINISTRATIVO



GOBIERNO CONSTITUCIONAL DEL ESTADO DE CHIAPAS
NOMBRE DEL ENTE PÚBLICO

SISTEMA CONTABLE 2022
INTEGRACIÓN DE PASIVO DE LIBRE DISPOSICIÓN Y ETIQUETADO POR RAMO
DEL 1 DE ENERO AL 30 DE JUNIO DE 2022

Fecha: 30/06/2022

CONCEPTO	RAMO					GRAN TOTAL	IMPORTE DE AÑOS ANTERIORES	SALDO TOTAL	
	LIBRE DISPOSICIÓN		TOTAL	ETIQUETADO					TOTAL
	A1	A2		33	91				
Pasivo Circulante									
Cuentas por Pagar a Corto Plazo			89,268.26			0.00	89,268.26	0.00	89,268.26
Servicios Personales por Pagar a Corto Plazo	19,103.97		19,103.97				19,103.97		19,103.97
Proveedores por Pagar a Corto Plazo	3,638.67		3,638.67				3,638.67		3,638.67
Contratistas por Obras Públicas por Pagar a Corto Plazo									
Participaciones y Aportaciones por Pagar a Corto Plazo									
Transferencias Otorgadas por Pagar a Corto Plazo									
Retenciones y Contribuciones por Pagar a Corto Plazo	66,202.89		66,202.89				66,202.89		66,202.89
Otras Cuentas por Pagar a Corto Plazo	322.73		322.73				322.73		322.73
Documentos por Pagar a Corto Plazo			0.00			0.00	0.00	0.00	0.00
Otros Documentos por Pagar a Corto Plazo									
Porción a Corto Plazo de la Deuda Pública a Largo Plazo			0.00			0.00	0.00	0.00	0.00
Porción a Corto Plazo de la Deuda Pública Interna									
Porción a Corto Plazo de Arrendamiento Financiero									
Fondos y Bienes de Terceros en Garantía y/o Administración a Corto Plazo			0.00			0.00	0.00	0.00	0.00
Fondos en Garantía a Corto Plazo									
Fondos en Administración a Corto Plazo									
Fondos Contingentes a Corto Plazo									
Fondos de Fideicomisos, Mandatos y Contratos Análogos a Corto Plazo									
Otros Fondos de Terceros en Garantía y/o Administración a Corto Plazo									
Valores y Bienes en Garantía a Corto Plazo									
Provisiones a Corto Plazo			0.00			0.00	0.00	0.00	0.00
Provisión para Demandas y Juicios a Corto Plazo									
Provisión para Contingencias a Corto Plazo									
Otros Pasivos a Corto Plazo			0.00			0.00	0.00	0.00	0.00
Ingresos por Clasificar									
Recaudación por Participar									
Otros Pasivos Circulantes									
Total de Pasivos Circulantes	89,268.26	0.00	89,268.26	0.00	0.00	0.00	89,268.26	0.00	89,268.26
Pasivo No Circulante									
Cuentas por Pagar a Largo Plazo			0.00			0.00	0.00	0.00	0.00
Proveedores por Pagar a Largo Plazo									
Contratistas por Obras Públicas por Pagar a Largo Plazo									
Documentos por Pagar a Largo Plazo			0.00			0.00	0.00	0.00	0.00
Otros Documentos por Pagar a Largo Plazo									
Deuda Pública a Largo Plazo			0.00			0.00	0.00	0.00	0.00
Préstamos de la Deuda Pública Interna por Pagar a Largo Plazo									
Arrendamiento Financiero por Pagar a Largo Plazo									
Pasivos Diferidos a Largo Plazo			219,834.25			0.00	219,834.25	0.00	219,834.25
Otros Pasivos Diferidos a Largo Plazo	219,834.25		219,834.25				219,834.25		219,834.25
Fondos y Bienes de Terceros en Garantía y/o Administración a Largo Plazo			0.00			0.00	0.00	0.00	0.00
Fondos en Garantía a Largo Plazo									
Fondos en Administración a Largo Plazo									
Fondos Contingentes a Largo Plazo									
Fondos de Fideicomisos, Mandatos y Contratos Análogos a Largo Plazo									
Otros Fondos de Terceros en Garantía y/o Administración a Largo Plazo									
Valores y Bienes en Garantía a Largo Plazo									
Provisiones a Largo Plazo			0.00			0.00	0.00	0.00	0.00
Provisión para Demandas y Juicios a Largo Plazo									
Provisión para Pensiones a Largo Plazo									
Provisión para Contingencias a Largo Plazo									
Total de Pasivos No Circulantes	219,834.25	0.00	219,834.25	0.00	0.00	0.00	219,834.25	0.00	219,834.25
Total del Pasivo	309,102.51	0.00	309,102.51	0.00	0.00	0.00	309,102.51	0.00	309,102.51

DR. ARIOSTO COUTIÑO NIÑO
COMISIONADO ESTATAL

L.A.E. NOE ROBLES PERIANZA
JEFE DE LA UNIDAD DE APOYO ADMINISTRATIVO



GOBIERNO CONSTITUCIONAL DEL ESTADO DE CHIAPAS
COMISIÓN ESTATAL DE CONCILIACIÓN Y ARBITRAJE MÉDICO DEL ESTADO DE CHIAPAS.
SISTEMA CONTABLE 2022
HOJA DE TRABAJO

PERIODO: DEL 1 DE ENERO AL 30 DE JUNIO DE 2022

Fecha: 30/06/2022

CUENTA	DESCRIPCIÓN	SALDOS INICIALES		MOVIMIENTOS		SALDOS		AJUSTES DE ORDEN		SALDOS AJUSTADOS		AJUSTES DE RESULTADOS		BALANCE	
		DEBE	HABER	DEBE	HABER	DEBE	HABER	DEBE	HABER	DEBE	HABER	DEBE	HABER	DEBE	HABER
1111	Efectivo			43,000.00	39,511.17	3,488.83				3,488.83					3,488.83
1113	Bancos/Depositos y Otros	1,195,600.56		968,524.41	1,621,979.54	542,145.43				542,145.43					542,145.43
1115	Fondos con Afectación Especifica	1,098,190.33		2,317,538.58	2,985,579.89	430,149.02				430,149.02					430,149.02
1122	Cuentas por Cobrar a Corto Plazo			169,874.66	169,852.83	21.83				21.83					21.83
1241	Mobiliario y Equipo de Administración	102,882.58				102,882.58				102,882.58					102,882.58
2111	Servicios Personales por Pagar a Corto Plazo			37,817.41	56,921.38		19,103.97				19,103.97				19,103.97
2112	Proveedores por Pagar a Corto Plazo		630,606.29	626,967.62			3,638.67				3,638.67				3,638.67
2117	Retenciones y Contribuciones por Pagar a Corto Plazo		188,801.47	400,948.69	278,350.11		66,202.89				66,202.89				66,202.89
2119	Otras Cuentas por Pagar a Corto Plazo		214.42		108.31		322.73				322.73				322.73
2249	Otros Pasivos Diferidos a Largo Plazo		219,834.25				219,834.25				219,834.25				219,834.25
3210	Resultados del Ejercicio (Ahorro/ Desahorro)		1,012,215.41	1,012,215.41											122,106.32
	Ajuste 6200 - Ahorro de la Gestión														
	Ajuste 6300 - Desahorro de la Gestión												2,196,587.24		
3220	Resultados de Ejercicios Anteriores		345,001.63	709,738.18	1,012,215.41		647,478.86				647,478.86				647,478.86
4223	Subsidios y Subvenciones				2,317,538.58		2,317,538.58				2,317,538.58		2,317,538.58		
4399	Otros Ingresos y Beneficios Varios			2,215.33	3,370.31		1,154.98				1,154.98		1,154.98		
5111	Remuneraciones al Personal de Carácter Permanente			953,806.47	199,973.78	753,832.69				753,832.69			753,832.69		
5113	Remuneraciones Adicionales y Especiales			714,945.31	10,066.53	704,878.78				704,878.78			704,878.78		
5114	Seguridad Social			95,723.08		95,723.08				95,723.08			95,723.08		
5115	Otras Prestaciones Sociales y Económicas			158,373.00	5,259.00	153,114.00				153,114.00			153,114.00		
5116	Pago de Estímulos a Servidores Públicos			6,400.00		6,400.00				6,400.00			6,400.00		
5121	Materiales de Administración, Emisión de Documentos y Artículos Oficiales			90,504.10		90,504.10				90,504.10			90,504.10		
5122	Alimentos y Utensilios			3,455.90		3,455.90				3,455.90			3,455.90		
5124	Materiales y Artículos de Construcción y de Reparación			2,961.53		2,961.53				2,961.53			2,961.53		
5131	Servicios Básicos			27,907.27		27,907.27				27,907.27			27,907.27		
5132	Servicios de Arrendamiento			101,013.28	18,113.21	82,900.07				82,900.07			82,900.07		
5133	Servicios Profesionales, Científicos y Técnicos y Otros Servicios			104,409.06		104,409.06				104,409.06			104,409.06		
5135	Servicios de Instalación, Reparación, Mantenimiento y Conservación			52,847.82		52,847.82				52,847.82			52,847.82		
5137	Servicios de Traslado y Viáticos			94,520.59		94,520.59				94,520.59			94,520.59		
5139	Otros Servicios Generales			20,887.00		20,887.00				20,887.00			20,887.00		
5599	Otros Gastos Varios			2,245.35		2,245.35				2,245.35			2,245.35		
6100	Resumen de Ingresos y Gastos														
	Ajuste 4223 - Subsidios y Subvenciones												2,318,693.56		
	Ajuste 4399 - Otros Ingresos y Beneficios Varios													1,154.98	
	Ajuste 5111 - Remuneraciones al Personal de Carácter Permanente													753,832.69	
	Ajuste 5113 - Remuneraciones Adicionales y Especiales													704,878.78	
	Ajuste 5114 - Seguridad Social													95,723.08	
	Ajuste 5115 - Otras Prestaciones Sociales y Económicas													153,114.00	
	Ajuste 5116 - Pago de Estímulos a Servidores Públicos													6,400.00	
	Ajuste 5121 - Materiales de Administración, Emisión de Documentos y Artículos Oficiales													90,504.10	
	Ajuste 5122 - Alimentos y Utensilios													3,455.90	
	Ajuste 5124 - Materiales y Artículos de Construcción y de Reparación													2,961.53	
	Ajuste 5131 - Servicios Básicos													27,907.27	
	Ajuste 5132 - Servicios de Arrendamiento													82,900.07	
	Ajuste 5133 - Servicios Profesionales, Científicos y Técnicos y Otros Servicios													104,409.06	
	Ajuste 5135 - Servicios de Instalación, Reparación, Mantenimiento y Conservación													52,847.82	
	Ajuste 5137 - Servicios de Traslado y Viáticos													94,520.59	
	Ajuste 5139 - Otros Servicios Generales													20,887.00	
	Ajuste 5599 - Otros Gastos Varios													2,245.35	
6200	Ahorro de la Gestión												2,318,693.56		
	Ajuste 6100 - Resumen de Ingresos y Gastos													2,318,693.56	
6300	Desahorro de la Gestión													2,196,587.24	
	Ajuste 6100 - Resumen de Ingresos y Gastos													2,196,587.24	
8210	Presupuesto de Egresos Aprobado				5,070,010.59		5,070,010.59								
	Ajuste 8220 - Presupuesto de Egresos por Ejercer							2,875,668.70							
	Ajuste 8270 - Presupuesto de Egresos Pagado							2,194,341.89							
8220	Presupuesto de Egresos por Ejercer			5,737,266.22	2,427,754.41	3,309,511.81					2,875,668.70				
	Ajuste 8230 - Modificaciones al Presupuesto de Egresos Aprobado													433,843.11	
8230	Modificaciones al Presupuesto de Egresos Aprobado				433,843.11		433,843.11		433,843.11						
8240	Presupuesto de Egresos Comprometido			2,661,166.93		2,661,166.93									
8250	Presupuesto de Egresos Devengado			2,661,166.93		2,661,166.93									
8260	Presupuesto de Egresos Ejercido			2,661,166.93		2,661,166.93									
8270	Presupuesto de Egresos Pagado			2,427,754.41	233,412.52	2,194,341.89				2,194,341.89					
SUMAS IGUALES:		2,396,673.47	2,396,673.47	24,867,361.47	24,867,361.47	8,779,128.63	8,779,128.63	5,503,853.70	5,503,853.70	3,275,274.93	3,275,274.93	13,545,842.40	13,545,842.40	1,078,687.89	1,078,687.89

DR. ARIOSTO GUTIÉRREZ NIÑO
COMISIONADO ESTATAL

L.A.E. NOE ROBLES PERALTA
JEFE DE LA UNIDAD DE ARCO ADMINISTRATIVO



Gobierno Constitucional del Estado de Chiapas
Comisión Estatal de Conciliación y Arbitraje Médico del Estado de Chiapas.

Sistema Contable 2022
Análisis de Adquisiciones de Bienes Inmuebles, Muebles e Intangibles

Periodo: del 1 de enero al 30 de junio de 2022
Cuenta: 1241 Mobiliario y Equipo de Administración
Scuenta: 14 Adquisiciones con Ingresos Propios

Página 1 de 1
30/06/2022

Fecha:

CANTIDAD / DESCRIPCIÓN	IMPORTE
------------------------	---------

NO PRESENTA SALDO A LA FECHA

SUMA:



DR. ARIOSTO COUTIÑO NIÑO
COMISIONADO ESTATAL



L.A.E. NOE ROBLES PERIANZA
JEFE DE LA UNIDAD DE APOYO ADMINISTRATIVO



GOBIERNO CONSTITUCIONAL DEL ESTADO DE CHIAPAS
COMISIÓN ESTATAL DE CONCILIACIÓN Y ARBITRAJE MÉDICO DEL ESTADO DE CHIAPAS.

SISTEMA CONTABLE 2022
ANÁLISIS DE ANTIGÜEDAD DE SALDOS DE CUENTAS DE BALANCE

DEL 1 DE ENERO AL 30 DE JUNIO DE 2022

Fecha: 30/06/2022

CUENTA		EJERCICIO		
NÚMERO	NOMBRE	AÑO	IMPORTE	SALDO
1122	Cuentas por Cobrar a Corto Plazo	2020		21.83
		2021		
		2022	21.83	
2111	Servicios Personales por Pagar a Corto Plazo	2020		19,103.97
		2021		
		2022	19,103.97	
2112	Proveedores por Pagar a Corto Plazo	2020		3,638.67
		2021	3,638.67	
		2022		
2117	Retenciones y Contribuciones por Pagar a Corto Plazo	2020	4,628.36	66,202.89
		2021	0.00	
		2022	61,574.53	

DR. ARIOSTO COUTIÑO NIÑO
COMISIONADO ESTATAL

L.A.E. NOE ROBLES PERIANZA
JEFE DE LA UNIDAD DE APOYO ADMINISTRATIVO



GOBIERNO CONSTITUCIONAL DEL ESTADO DE CHIAPAS
COMISIÓN ESTATAL DE CONCILIACIÓN Y ARBITRAJE MÉDICO DEL ESTADO DE CHIAPAS.

SISTEMA CONTABLE 2022
INTEGRACIÓN DE INGRESOS, BENEFICIOS, GASTOS Y PÉRDIDAS

DEL 1 DE ENERO AL 30 DE JUNIO DE 2022

Página 1 de 1
Fecha: 30/06/2022

No. DE CUENTA SUBCUENTA	NOMBRE	IMPORTE		JUSTIFICACIÓN
		DEBE	HABER	
4399 1101	Otros Ingresos y Beneficios Varios Presupuestales		1,154.98	1
5599 2	Otros Gastos Varios Gastos de Inversión	2,245.35		2

DR. ARIOSTO CONTIÑO NIÑO
COMISIONADO ESTATAL

L.A.E. NOE ROBLES PERIANZA
JEFE DE LA UNIDAD DE APOYO ADMINISTRATIVO



Gobierno Constitucional del Estado de Chiapas
Comisión Estatal de Conciliación y Arbitraje Médico del Estado de Chiapas.

Sistema Contable 2022
Integración de Ingresos, Beneficios, Gastos y Pérdidas

Del 1 de Enero al 30 de Junio de 2022

Página 1 de 1
Fecha: 30/06/2022

JUSTIFICACIÓN		
4399	Otros Ingresos y Beneficios Varios El importe de esta subcuenta es originado por redondeos a favor en el pago de los impuestos, al periodo que se informa	1
5599	Otros Gastos Varios Este importe representa a los recargos de los impuestos así como también las comisiones bancarias	2

DR. ARIOSTO COUTIÑO NIÑO
COMISIONADO ESTATAL

L.A.E. NOE ROBLES PERIANZA
JEFE DE LA UNIDAD DE APOYO ADMINISTRATIVO